



上证统计月报

2021年9月



上海证券交易所信息管理部

一、 市场概况

Market Overview

市场概况 Market Overview	1
月度概况 Monthly Overview	2
年度概况 Annual Overview	4

二、 证券指数

Stock Index

上证综指 SSE Composite Index	6
科创 50 指数 SSE Star 50 Index	7
上证 180 指数 SSE 180 Index	8
上证 50 指数 SSE 50 Index	9
上证 380 指数 SSE 380 Index	10
国债指数 T-Bond Index	11
基金指数 Fund Index	12
沪深 300 指数 SHSE-SZSE 300 Index	13
各类指数年度概况和历史概况 Index Highlight Annually and Historically	14

三、 上市公司

Listed Company

上市公司股份类别和行业分类的地区分布 Regional Distribution of Listed Companies by Stock Type and Sectors	15
上市公司行业分类概况 Overview of Listed Companies by Sectorial-type	16
上市公司股本结构 Share Structure and Market Size	18
主板发行 Securities Issued	19
科创板发行 Star_market Issued	21
证券上市 Securities Listed	22
上市公司送股、配股 Bonus Share and Right Issue	23
市场筹资金额统计 Type of Issue Method of Capital Raising	25
十种发行股本最大股票 Top 10 Stocks of Largest Issued Volume	26
十种市价总值最大股票 Top 10 Stocks of Largest Market Capitalization	26
十种流通股数最大股票 Top 10 Stocks of Largest Marketable Volume	27
十种流通市值最大股票 Top 10 Stocks of Largest Market Capitalization of Marketable Share	27

四、 会员

Member

会员、营业部地区分布 Regional Distribution of Member Firms and Business Outlets	28
会员交易地区分布 Regional Distribution of Member Firms by Turnover Ranking	29
营业部交易地区分布 Regional Distribution of Business Outlets by Turnover Ranking	30

五、 证券交易 Market Report

每日成交概况 Highlight of Daily Transactions	31
融资融券交易 Financing Securities	35
主板 A 成交金额十大股票 Top 10 Most Active A Shares by Transaction Value	63
科创板成交金额十大股票 Top 10 Most Active Star_Market by Transaction Value	63
主板 A 换手率十大股票 Top 10 A Shares by Highest Turnover Rate	64
科创板换手率十大股票 Top 10 Star_Market by Highest Turnover Rate	64
主板 A 涨幅前十股票 Top 10 Most Advanced A Shares	65
科创板涨幅前十股票 Top 10 Most Advanced Star_Market	65
主板 A 跌幅前十股票 Top 10 Most Declined A Shares	66
科创板跌幅前十股票 Top 10 Most Declined Star_Market	66
B 股成交金额十大股票 Top 10 Most Active B Shares by Transactions Value	67
B 股换手率十大股票 Top 10 Marketable B Shares by Rate of Highest Turnover	67
B 股涨幅十大股票 Top 10 Most Advanced B Share	68
B 股跌幅十大股票 Top 10 Most Declined B Share	68

六、 投资者 Investor

帐户新开户状况表 Number of New Holder's Accounts	69
股票帐户新开户状况表 Number of New Shareholder's Accounts	69

指标说明

- ◆ 1.统计范围：在本所上市交易和联网交易的各类证券，包括普通股（A股、B股）、优先股、债券（政府债、信用债）、基金、期权等。
- ◆ 2.统计内容：包括本所上市各类证券的交易状况和参与者的交易状况，上市公司的股本结构及财务状况，会员情况及其交易状况等。
- ◆ 3.数据类型：证券数目及会员数目、股本、市值、市盈率、股价、指数等为月底和年底的时点数字，不具时可加性；交易金额、交易数量等为全年和某月的时期数字，具有时可加性，由相应时期内各交易日的实际数字累加而成。
- ◆ 4.误差：数字采用截尾方式计算，个别数字采用四舍五入方式计算。
- ◆ 5.价格单位：除B股价格指标采用美元标价，回购价格为该品种年收益率外，其他各类证券价格指标均以人民币元标价。
- ◆ 6.发行数量：指在交易所上市证券的已发行总量。
- ◆ 7.市价总值：指在交易所上市的证券在某一时刻按市价与发行数量计算的总金额。

$$\Sigma \text{市价} \times \text{发行数量}$$

- ◆ 8.流通数量：指在交易所上市证券的发行数量中可流通交易的数量
 - ◆ 9.流通市值：指在交易所上市的证券在某一时刻按市价与流通数量计算的总金额。
- $$\Sigma \text{市价} \times \text{流通数量}$$

- ◆ 10.上年每股收益：指按上一年度末股本计算，分配到每一股的净利润。

- ◆ 11.到期年收益率：
$$\frac{\text{到期本息} - \text{买入价格}}{\text{买入价格} \times \text{持有年数}} \times 100\%$$

- ◆ 12.净资产倍率=
$$\frac{\text{每股价格}}{\text{每股净资产}}$$

- ◆ 13.市盈率=
$$\frac{\text{股票价格}}{\text{上年每股收益}}$$
 加权平均市盈率=
$$\frac{\text{总市值}}{\text{总收益}} = \frac{\Sigma (\text{收盘价} \times \text{发行数量})}{\Sigma (\text{每股收益} \times \text{发行数量})}$$

- ◆ 14.上海证券交易所股价指数：

① 上证综指：样本股是在上海证券交易所上市的全部股票（A股和B股）。以1990年12月19日为基日，以该日所有股票的市价总值为基期，基点指数为100点，自1991年7月15日起正式发布。

② 上证180指数：是1996年7月1日起正式发布的上证30指数的延续，基点为2002年6月28日上证30指数的收盘指数3299.06点，以当日收盘后的样本股调整市值为基期，2002年7月1日正式发布。

③ 上证50指数：从上证180指数的成份股中挑选规模大、流动性好的最具代表性的50只股票组成样本股。以2003年12月31日为基日，以当日收盘后的样本股调整市值为基期，基点指数为1000点，自2004年1月2日起正式发布。

④ 上证380指数：基点为1000点，2010年11月29日正式发布。

⑤ 上证基金指数：样本股是所有在上海证券交易所上市的证券投资基金。上证基金指数以2000年5月8日为基日，以该日所有证券投资基金市价总值为基期，基点指数为1000点，自2000年6月9日起正式发布。

⑥ 上证国债指数：以上海证券交易所上市的所有固定利率国债为样本，按照国债发行量加权而成。以2002年12月31日为基日，以当日收盘后的样本债券总市值为基期，基点指数为100点，自2003年1月2日起正式发布。

- ◆ 15.换手率：

① 总市值换手率：计算一组股票换手率时，采用市值换手率；计算区间内一组股票换手率时，采用统计期内全部交易日的总市值换手率合计进行计算。

$$\text{总市值换手率} = \frac{\text{成交金额}}{\text{市价总值}} \times 100\%$$

② 总股本换手率：计算单只股票换手率时，采用总股本换手率；计算区间内单只股票换手率时，采用统计期内全部交易日的总股本换手率合计进行计算。

$$\text{总股本换手率} = \frac{\text{成交数量}}{\text{发行数量}} \times 100\%$$

- ◆ 16.筹资额统计：筹资以上市日期为统计截止日期。统计上市公司筹资家数时，在统计周期内不对同一家上市公司重复统计。公司债券融资统计范围包括可转换债、可分离债、可交换债、证监会审批的公司债、私募债等。

Definition

- ◆ 1. Products Included: All the securities Listed on the Exchange or traded on the Exchange via computer link. These securities include stocks (A shares & B shares), Preferred Shares, bonds (G-bonds & C-bonds), funds, and Options.
- ◆ 2. contents: Transaction of all the securities listed on the Exchange, participation of investors, shareholding structure and financial standing of the listed companies, member structure.
- ◆ 3. Statistics Classification: Number of securities, members, stock capital, market value, P/E ratio, stock prices and stock price indices are the month-end or year-end figures, not time addable. Traded value and volume are the year of month figures and are cumulative of the virtual figures in the trading days in the related time period.
- ◆ 4. Error: Calculation is conducted on an end out or rounding off basis. Due to the rounding off error, the figures of all the indicators added may not equal to the total amount.
- ◆ 5. Price unit: Except B shares which are marked by U.S.D., all other securities are marked by RMB.
- ◆ 6. Total capital issued: Total issued amount of each listed security.
- ◆ 7. Total marked capitalization: Figure indicating the aggregate of all listed securities, calculated by adding up the product of market priced of each security at a certain time and its issued volume.

$$\Sigma \text{ Market Price} \times \text{ Issued Volume}$$

- ◆ 8. Negotiable volume: Figure indicating the negotiable volume of all listed securities.
- ◆ 9. Negotiable market capitalization: Figure indicating the negotiable part of all listed securities, calculated by adding up the product of market price of each security at a certain time and its negotiable volume.

$$\Sigma \text{ Market Price} \times \text{ Negotiable Volume}$$

- ◆ 10. After-tax earnings per share: Net profit of every share in a fiscal year, using year-end weighted capital for calculation.
- ◆ 11. Earning Rate of Bonds:

$$\frac{\text{due principal and interest} - \text{buying price}}{\text{buying price} \times \text{number of years to maturity}} \times 100\%$$

- ◆ 12. Price Book Value = $\frac{\text{price}}{\text{net assets per share}} \times 100\%$

- ◆ 13. Price Earning Ratio(P/E Ratio) = $\frac{\text{price}}{\text{after} - \text{tax earnings per share last year}}$

$$\text{Weighted Average P/E Ratio} = \frac{\Sigma \text{ Total Market Capitalization}}{\Sigma \text{ After} - \text{tax Earning}} = \frac{\Sigma (\text{Price} \times \text{ Issued Volume})}{\Sigma (\text{After} - \text{tax Earning} \times \text{ Issued Volume})}$$

- ◆ 14. SHANGHAI STOCK EXCHANGE INDICES:

- 1) Constituents for SSE Composite Index are all listed stocks (A shares and B shares) at Shanghai Stock Exchange. The Base Day for SSE Index is December 19, 1990. The Base period is the total market capitalization of all stocks of that day. The Base Value is 100. The index was launched on July 15, 1991.
- 2) SSE 180 Index is an index continuing from SSE 30 Index. The Base Day for SSE 180 is June 28, 2002. The Base Value is 3299.06, which is the closing value of SSE 30 Index on the Base Day. The Base Period is the adjusted market capitalization of all constituents after closing on the Base Day. The Index was launched on July 1, 2002.
- 3) SSE 50 Index selects 50 largest stocks of good liquidity and representativeness from constituents of SSE 180 Index. The Base Day for SSE 50 Index is December 31, 2003. The Base Period is the total adjusted market capitalization for 50 constituents after closing on the Base Day. The Base Index is 1000. SSE 50 index is formally launched on January 2, 2004.
- 4) SSE 380 Index. The Base Index is 1000. SSE 380 index is formally launched on November 29 2010.
- 5) Constituents for SSE Fund Index are all security investment funds listed at Shanghai Stock Exchange. The Base Day for SSE Fund Index is May 8, 2000. The Base Period is the total market capitalization of all security investment funds of that day. The Base Value is 1000. The index was launched on June 9, 2000.
- 6) Constituents for SSE Government Bond Index are all fixed-rate government bonds listed at Shanghai Stock Exchange. The index is weighted by amounts outstanding. The Base Day for SSE Government Bond Index is December 31, 2002. The Base Period is the total market capitalization of all constituents after closing on that day. The Base Value is 100. The index was launched on January 2, 2003.

- ◆ 15. Turnover Ratio:

$$\text{Turnover Ratio based on Value} = \frac{\text{Traded Value}}{\text{Total Market Capitalisation}} \times 100\%$$

$$\text{Turnover Ratio based on Volume} = \frac{\text{Traded Volume}}{\text{Total Shares}} \times 100\%$$

- ◆ 16. Capital Raised: Capital raised on the listing date for calculation.



月度市场概况 Market Overview	9 月份 September	上月数 Number of Last Month
交易日 Trading days	20	22
上市公司数 Number of Listed Companies	1989	1975
上市股票数 Number of Listed Stocks	2031	2017
上市证券数 Number of Listed Securities	25878	25439
股票发行股数 (亿股) Total Issued Volume (100 Million)	45495	45155
股票市价总值 (亿元) Total Market Capitalization (100 Million RMB Yuan)	499887	496678
流通股数 (亿股) Total Negotiable Volume (100Million)	39289	39161
流通市值 (亿元) Total Market Capitalization Negotiable (100 Million RMB Yuan)	417720	412190
成交金额 (亿元) Total Turnover in Value (100 Million RMB Yuan)	446833	449327
股票 (亿元) Share (100 Million RMB Yuan)	129329	127400
债券 (亿元) Bond (100 Million RMB Yuan)	16906	15778
基金 (亿元) Fund (100 Million RMB Yuan)	14422	14020
期权 (亿元) Option (100 Million RMB Yuan)	687	724
回购 (亿元) Repo (100 Million RMB Yuan)	285247	291315
月末加权平均市盈率 Weighted Average P/E Ratio	17.47	17.37
上证 180 指数 SSE 180 Index	13.97	13.71
上证 50 指数 SSE 50 Index	13.34	12.76
上证 380 指数 SSE 380 Index	20.41	20.49
本月换手率 Turnover Rate	25.46	26.18
上证综指 SSE Composite Index 收盘 Close	3568.17	3543.94
科创 50 指数 SSE Star 50 Index 收盘 Close	1368.72	1441.17
上证 180 指数 SSE 180 Index 收盘 Close	10001.85	9885.77
上证 50 指数 SSE 50 Index 收盘 Close	3196.99	3097.06
上证 380 指数 SSE 380 Index 收盘 Close	6500.28	6580.88
沪股通交易金额 (亿元) SH Turnover in Value (100 Million RMB Yuan)	12519.14	13654.11
港股通交易金额 (亿元) HK Turnover in Value (100 Million RMB Yuan)	2134.56	3687.99
市场概况 Market Overview	2021 年 1-9 月份 Jan-Sep,2021	去年同期数 Same period last year
成交金额 (亿元) Total Turnover in Value (100 Million RMB Yuan)	3350347	2675534
股票 (亿元) Share (100 Million RMB Yuan)	853423	640120
债券 (亿元) Bond (100 Million RMB Yuan)	119266	80016
基金 (亿元) Fund (100 Million RMB Yuan)	110477	77438
期权 (亿元) Option (100 Million RMB Yuan)	6861	5450
回购 (亿元) Repo (100 Million RMB Yuan)	2258946	1871839

注：自 2020 年 5 月起，本月换手率指标由流通换手率更改为总市值换手率



月度概况 Monthly Overview

月 度 Monthly	单位 Unit	合计 Total	主板 A Main_Board_A	主板 B Main_Board_B	科创板 Star_Market	优先股 Preferred
上市品种数 No. of Listings	个	25878	1643	47	341	35
新上市数 No. of New Listings	个	975	5	0	10	0
发行数量 Issued Volume	亿	658217.74	44219.37	159.26	1116.64	75.63
市价总值 Total Market Capitalization	亿元	1123085.56	450706.13	767.03	48413.34	7783.25
流通数量 Tradable Volume	亿	645052.75	38756.11	159.26	373.16	75.63
流通市值 Tradable Market Capitalization	亿元	1033985.37	398067.59	767.03	18885.47	7783.25
成交数量 Trading Volume	亿	15594.21	10561.15	10.04	179.91	2.35
日均 Daily Average	亿	779.71	528.06	0.50	9.00	0.12
最高 Daily High	亿	986.82 (2021.09.01)	654.47 (2021.09.01)	0.65 (2021.09.08)	12.77 (2021.09.01)	0.81 (2021.09.24)
最低 Daily Low	亿	599.64 (2021.09.30)	390.03 (2021.09.30)	0.29 (2021.09.30)	5.51 (2021.09.30)	0.00 (2021.09.03)
成交笔数 No. of Transactions	百万	933.45	775.19	0.46	29.40	0.00
日均 Daily Average	百万	46.67	38.76	0.02	1.47	0.00
最高 Daily High	百万	54.78 (2021.09.01)	45.82 (2021.09.01)	0.03 (2021.09.08)	1.88 (2021.09.01)	0.00 (2021.09.24)
最低 Daily Low	百万	38.92 (2021.09.30)	32.08 (2021.09.30)	0.02 (2021.09.30)	1.10 (2021.09.30)	0.00 (2021.09.03)
成交金额 Trading Value	亿元	446832.99	119943.68	47.85	9337.91	242.66
日均 Daily Average	亿元	22341.65	5997.18	2.39	466.90	12.13
最高 Daily High	亿元	24359.82 (2021.09.22)	7807.34 (2021.09.01)	2.96 (2021.09.08)	624.52 (2021.09.01)	83.22 (2021.09.24)
最低 Daily Low	亿元	18691.63 (2021.09.30)	4142.12 (2021.09.30)	1.48 (2021.09.30)	320.33 (2021.09.30)	0.00 (2021.09.03)



基金 Fund	政府债 G-Bond	信用债 C-Bond	期权 Share Option	回购 Repo
502	6569	16518	178	45
13	268	676	0	0
4963.54	448989.50	158693.79	0.00	0.00
11308.30	--	--	0.00	0.00
4936.87	448989.50	151762.23	0.00	0.00
11177.12	--	--	0.00	0.00
4532.54	0.82	13.45	0.96	292.98
226.63	0.04	0.67	0.05	14.65
302.71 (2021.09.01)	0.09 (2021.09.07)	0.83 (2021.09.23)	0.07 (2021.09.01)	17.33 (2021.09.22)
176.20 (2021.09.22)	0.02 (2021.09.30)	0.39 (2021.09.30)	0.03 (2021.09.30)	13.02 (2021.09.30)
30.51	0.06	60.14	19.29	18.40
1.53	0.00	3.01	0.96	0.92
2.11 (2021.09.01)	0.01 (2021.09.17)	3.63 (2021.09.17)	1.38 (2021.09.01)	1.09 (2021.09.29)
1.13 (2021.09.30)	0.00 (2021.09.24)	2.56 (2021.09.13)	0.64 (2021.09.30)	0.86 (2021.09.03)
14421.75	822.97	16082.83	686.57	285246.77
721.09	41.15	804.14	34.33	14262.34
880.71 (2021.09.29)	89.51 (2021.09.07)	964.55 (2021.09.23)	52.38 (2021.09.01)	17224.26 (2021.09.22)
598.71 (2021.09.08)	21.24 (2021.09.30)	528.32 (2021.09.30)	22.94 (2021.09.30)	12922.76 (2021.09.30)



年度概况 Annual Overview

年度 Annual	单位 Unit	合计 Total	主板 A Main_Board_A	主板 B Main_Board_B	科创板 Star_Market	优先股 Preferred
上市品种数 No. of Listings	个	25878	1643	47	341	35
新上市数 No. of New Listings	个	6966	75	0	126	0
发行数量 Issued Volume	亿	658217.74	44219.37	159.26	1116.64	75.63
市价总值 Total Market Capitalization	亿元	1123085.56	450706.13	767.03	48413.34	7783.25
流通数量 Tradable Volume	亿	645052.75	38756.11	159.26	373.16	75.63
流通市值 Tradable Market Capitalization	亿元	1033985.37	398067.59	767.03	18885.47	7783.25
成交数量 Trading Volume	亿	100444.31	63315.60	57.99	1442.61	13.42
日均 Daily Average	亿	551.89	347.89	0.32	7.93	0.07
最高 Daily High	亿	986.82 (2021.09.01)	654.47 (2021.09.01)	0.79 (2021.02.22)	21.63 (2021.05.28)	0.81 (2021.09.24)
最低 Daily Low	亿	345.01 (2021.04.06)	230.10 (2021.04.14)	0.12 (2021.04.02)	3.19 (2021.03.17)	0.00 (2021.01.04)
成交笔数 No. of Transactions	百万	5838.74	4733.30	3.17	226.35	0.00
日均 Daily Average	百万	32.08	26.01	0.02	1.24	0.00
最高 Daily High	百万	54.78 (2021.09.01)	45.82 (2021.09.01)	0.04 (2021.02.22)	2.51 (2021.07.27)	0.00 (2021.09.24)
最低 Daily Low	百万	21.37 (2021.04.14)	17.31 (2021.04.14)	0.01 (2021.04.02)	0.59 (2021.03.17)	0.00 (2021.01.04)
成交金额 Trading Value	亿元	3350347.38	777163.88	283.68	75975.57	1375.05
日均 Daily Average	亿元	18408.50	4270.13	1.56	417.45	7.56
最高 Daily High	亿元	24359.82 (2021.09.22)	7807.34 (2021.09.01)	4.24 (2021.02.22)	1018.21 (2021.07.27)	83.22 (2021.09.24)
最低 Daily Low	亿元	13994.78 (2021.02.10)	2526.96 (2021.04.14)	0.62 (2021.04.02)	169.92 (2021.03.17)	0.00 (2021.01.04)



基金 Fund	政府债 G-Bond	信用债 C-Bond	期权 Share Option	回购 Repo
502	6569	16518	178	45
147	1413	5177	0	0
4963.54	448989.50	158693.79	0.00	0.00
11308.30	--	--	0.00	0.00
4936.87	448989.50	151762.23	0.00	0.00
11177.12	--	--	0.00	0.00
33160.89	5.41	100.20	8.76	2339.45
182.20	0.03	0.55	0.05	12.85
302.71 (2021.09.01)	0.09 (2021.09.07)	0.83 (2021.09.23)	0.09 (2021.05.25)	22.28 (2021.08.12)
95.77 (2021.04.06)	0.01 (2021.05.07)	0.24 (2021.02.18)	0.02 (2021.06.30)	9.01 (2021.02.10)
238.42	0.53	307.47	185.10	144.40
1.31	0.00	1.69	1.02	0.79
2.63 (2021.07.26)	0.01 (2021.06.24)	4.45 (2021.04.23)	1.84 (2021.03.09)	1.09 (2021.09.29)
0.63 (2021.04.22)	0.00 (2021.08.31)	0.75 (2021.04.07)	0.55 (2021.06.30)	0.61 (2021.01.13)
110476.80	5401.33	113864.81	6860.61	2258945.65
607.02	29.68	625.63	37.70	12411.79
931.53 (2021.07.28)	89.51 (2021.09.07)	964.55 (2021.09.23)	83.01 (2021.03.09)	17224.26 (2021.09.22)
398.55 (2021.04.23)	10.37 (2021.05.07)	269.71 (2021.02.18)	21.16 (2021.06.30)	9007.18 (2021.02.10)



上证综指 SSE Composite Index

日期 Date	开盘 Open	最高 High	最低 Low	收盘 Close	成交股数(亿) Trading Volume (100M)	成交金额(亿) Trading Value (100M)	流通股数(亿) Tradable Volume (100M)	流通市值(亿) Tradable Market Cap. (100M)	换手率 Turnover Rate%
9月									
01	3543.87	3582.32	3514.67	3567.10	667.83	8434.74	39161.75	414916.57	1.689
02	3559.90	3597.37	3557.68	3597.04	573.80	6929.04	39201.35	418970.27	1.376
03	3602.74	3613.95	3569.40	3581.73	615.25	7449.36	39203.29	417468.51	1.485
06	3580.14	3626.29	3580.14	3621.86	522.22	6552.18	39204.08	422178.67	1.291
07	3621.71	3681.93	3615.14	3676.59	548.75	6614.29	39206.45	428779.54	1.284
08	3673.40	3695.32	3661.00	3675.19	588.42	6770.10	39206.80	428690.81	1.315
09	3666.83	3693.45	3662.16	3693.13	605.29	6802.76	39209.89	430991.99	1.316
10	3691.19	3722.87	3681.64	3703.11	637.02	7618.35	39210.59	432307.04	1.469
13	3699.25	3716.83	3692.82	3715.37	558.32	6979.18	39170.73	433821.84	1.344
14	3709.63	3723.85	3655.63	3662.60	565.96	6953.50	39171.56	427726.85	1.357
15	3651.16	3677.53	3638.32	3656.22	476.45	6065.04	39173.15	426939.09	1.185
16	3664.84	3677.92	3606.73	3607.09	547.25	6755.08	39175.60	421337.09	1.338
17	3595.27	3620.96	3569.27	3613.97	517.50	6301.52	39179.38	422214.34	1.245
22	3563.21	3629.45	3560.50	3628.49	476.25	5626.30	39165.47	424224.92	1.107
23	3651.27	3670.95	3632.28	3642.22	536.14	6351.91	39166.51	425633.91	1.246
24	3637.87	3651.43	3607.79	3613.07	508.32	6089.01	39168.07	422261.22	1.204
27	3625.96	3640.81	3559.92	3582.83	511.46	6426.49	39183.38	419301.86	1.282
28	3577.89	3610.92	3568.82	3602.22	445.16	5021.46	39289.16	421771.50	0.995
29	3573.52	3573.52	3518.05	3536.29	453.90	5125.19	39287.85	413985.83	1.035
30	3541.93	3572.43	3541.93	3568.17	395.83	4463.93	39288.53	417720.08	0.893

上证综指

SSE Composite Index

2020.10.1 - 2021.9.30

最高:(2021.09.13)=3715.37 最低:(2020.10.30)=3224.53 收盘:(2021.09.30)=3568.17

上证综指

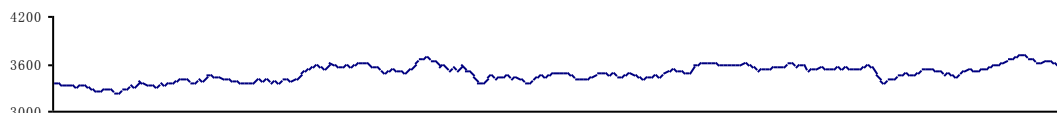

最高:(2021.09.01)=8434.74 亿 最低:(2020.10.27)=2183.91 亿 收盘:(2021.09.30)=4463.93 亿

成交金额 (亿元)

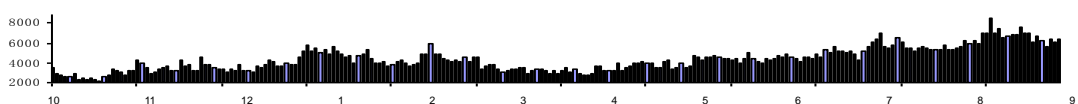



科创 50 指数 SSE Star 50 Index

日期 Date	开盘 Open	最高 High	最低 Low	收盘 Close	成交股数(亿) Trading Volume (100M)	成交金额(亿) Trading Value (100M)	流通股数(亿) Tradable Volume (100M)	流通市值(亿) Tradable Market Cap. (100M)	换手率 Turnover Rate%
9月									
01	1437.26	1438.38	1400.16	1424.66	2.97	217.18	153.81	10620.89	1.026
02	1416.16	1424.17	1395.51	1399.48	2.54	197.94	153.80	10499.41	0.947
03	1399.47	1415.24	1382.64	1400.89	2.77	200.80	153.79	10530.41	0.958
06	1398.24	1441.71	1393.54	1439.00	2.26	181.48	153.81	10760.87	0.845
07	1435.73	1443.34	1426.03	1438.57	2.01	164.25	153.82	10768.80	0.766
08	1439.66	1439.66	1408.72	1412.72	2.15	157.22	153.81	10574.01	0.745
09	1414.07	1425.29	1393.61	1402.19	2.29	165.46	153.80	10471.56	0.792
10	1398.33	1431.71	1392.21	1426.81	2.80	201.43	153.82	10628.80	0.950
13	1426.54	1426.76	1384.02	1384.43	2.33	187.39	142.59	10240.92	0.854
14	1384.28	1414.09	1383.41	1396.67	2.28	182.06	142.60	10290.65	0.827
15	1395.61	1395.99	1378.95	1384.52	1.78	154.38	142.55	10198.53	0.707
16	1378.18	1380.16	1347.90	1351.43	2.12	176.09	142.50	9936.77	0.825
17	1349.34	1360.91	1332.10	1349.69	1.98	165.28	142.48	9925.21	0.777
22	1338.01	1361.21	1335.50	1355.28	1.88	161.99	142.72	10070.13	0.760
23	1359.67	1376.57	1354.21	1363.79	1.69	150.90	142.71	10143.29	0.703
24	1362.98	1390.50	1359.85	1375.00	1.89	171.07	142.70	10241.95	0.788
27	1386.52	1397.18	1354.20	1368.69	2.00	179.49	142.71	10208.26	0.829
28	1362.33	1379.59	1350.79	1354.10	1.62	137.26	142.71	10073.50	0.641
29	1344.89	1356.64	1336.51	1345.77	1.94	152.38	142.71	10041.25	0.715
30	1348.65	1371.49	1348.65	1368.72	1.45	132.60	142.73	10205.09	0.614

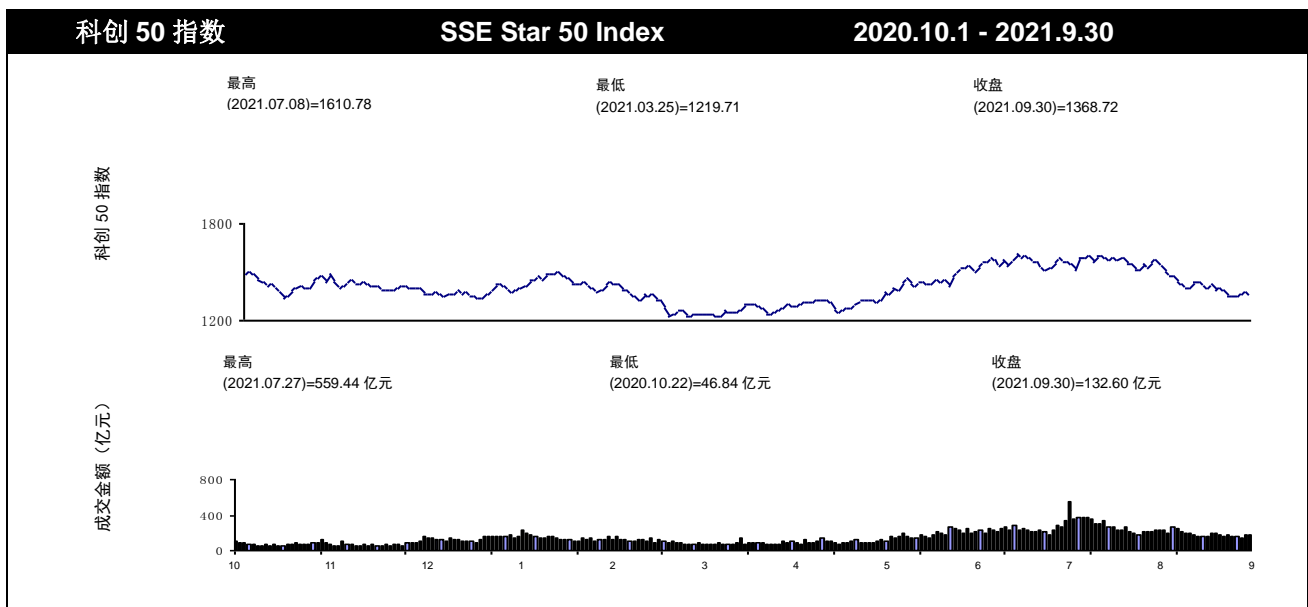



上证 180 指数 SSE 180 Index

日期 Date	开盘 Open	最高 High	最低 Low	收盘 Close	成交股数(亿) Trading Volume (100M)	成交金额(亿) Trading Value (100M)	流通股数(亿) Tradable Volume (100M)	流通市值(亿) Tradable Market Cap. (100M)	换手率 Turnover Rate%
9月									
01	9879.39	10111.48	9825.49	10039.93	254.05	3865.65	22016.04	255247.39	1.377
02	10029.8	10108.96	10021.72	10102.76	196.76	3002.94	22054.04	256902.83	1.064
03	10131.2	10162.30	10027.80	10057.53	203.05	3136.40	22054.04	256120.18	1.115
06	10057.1	10207.00	10053.87	10175.95	170.75	2799.16	22054.04	258862.47	0.985
07	10171.1	10349.34	10131.94	10324.86	177.74	2693.36	22054.04	262459.15	0.935
08	10306.3	10348.79	10224.81	10254.83	180.41	2655.03	22054.04	261323.72	0.925
09	10205.6	10264.27	10187.89	10263.82	189.47	2637.53	22054.04	262319.79	0.916
10	10259.6	10434.14	10253.82	10361.13	215.53	3176.71	22054.04	264025.38	1.096
13	10339.6	10396.05	10279.00	10340.39	180.52	2820.75	22054.05	264451.95	0.972
14	10332.5	10340.73	10128.12	10148.86	181.04	2673.46	22054.05	260256.69	0.937
15	10126.8	10143.90	9998.95	10052.43	135.81	2221.82	22054.03	258375.37	0.784
16	10062.7	10094.33	9939.51	9943.66	155.67	2445.04	22053.99	255839.30	0.871
17	9917.15	10020.46	9897.97	10020.13	145.19	2263.46	22053.96	257160.46	0.803
22	9842.06	9992.85	9831.51	9979.00	133.40	2008.97	22053.96	256949.27	0.713
23	10027.3	10103.28	9992.28	10024.20	159.75	2333.88	22053.96	257801.73	0.825
24	10010.2	10097.36	9982.40	9997.29	139.13	2248.23	22053.96	256911.29	0.798
27	10033.0	10118.35	9962.03	10026.03	145.35	2554.12	22061.08	258332.21	0.904
28	10009.9	10084.09	9968.63	10054.57	118.44	1862.14	22061.08	259585.38	0.655
29	9973.02	10027.65	9884.61	9958.42	129.39	1950.96	22057.15	256504.18	0.695
30	9978.31	10019.37	9966.05	10001.85	97.99	1651.64	22057.14	257513.43	0.586

上证 180 指数

SSE 180 Index

2020.10.1 - 2021.9.30

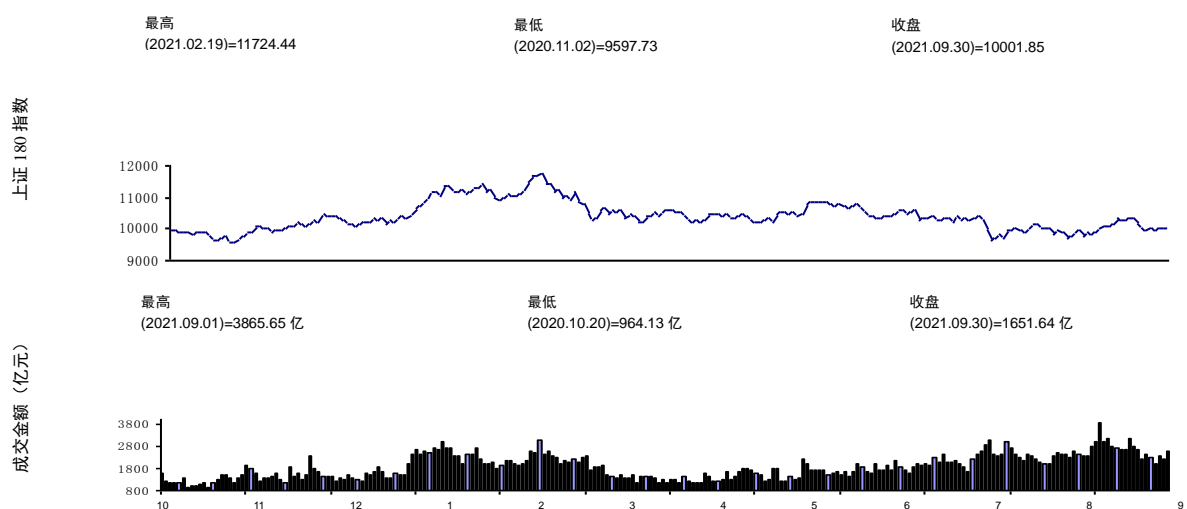



上证 50 指数 SSE 50 Index

日期 Date	开盘 Open	最高 High	最低 Low	收盘 Close	成交股数(亿) Trading Volume (100M)	成交金额(亿) Trading Value (100M)	流通股数(亿) Tradable Volume (100M)	流通市值(亿) Tradable Market Cap. (100M)	换手率 Turnover Rate%
9 月									
01	3087.26	3185.82	3064.50	3165.04	73.10	1772.32	12617.30	155502.36	1.074
02	3166.27	3189.25	3149.25	3167.10	51.85	1256.18	12617.30	155606.34	0.761
03	3172.50	3203.32	3137.88	3175.88	52.82	1288.94	12617.30	156385.42	0.777
06	3175.88	3228.95	3166.62	3211.20	45.94	1243.10	12617.30	157850.61	0.742
07	3210.27	3259.92	3192.02	3248.05	46.28	1069.21	12617.30	159648.57	0.631
08	3241.00	3254.10	3203.28	3213.26	42.10	1005.53	12617.30	158573.84	0.598
09	3195.99	3208.63	3183.21	3204.28	52.36	1007.40	12617.30	158815.58	0.598
10	3203.06	3268.73	3201.74	3252.33	62.03	1282.50	12617.30	160484.22	0.754
13	3246.86	3271.10	3222.22	3242.04	51.49	1160.04	12617.30	160755.33	0.680
14	3243.68	3257.62	3182.20	3188.26	56.93	1145.69	12617.30	158591.37	0.681
15	3180.55	3180.55	3130.97	3146.63	42.90	954.38	12617.31	157199.08	0.573
16	3145.44	3157.90	3113.04	3128.59	45.59	986.68	12617.31	156612.89	0.595
17	3117.93	3162.05	3110.03	3161.92	40.03	938.47	12617.31	157489.27	0.562
22	3100.39	3129.78	3096.03	3122.34	40.68	812.68	12617.31	156429.76	0.490
23	3135.75	3159.97	3116.56	3127.82	37.82	853.56	12617.31	156578.96	0.514
24	3120.43	3173.05	3120.43	3145.11	35.42	940.60	12617.31	157157.30	0.565
27	3162.43	3218.88	3162.43	3199.98	42.36	1213.57	12619.54	160247.37	0.717
28	3197.04	3224.57	3173.85	3211.15	38.20	850.82	12619.54	161280.47	0.499
29	3186.12	3222.28	3160.39	3199.23	40.84	854.90	12619.54	160048.95	0.505
30	3202.02	3213.56	3189.18	3196.99	29.71	739.00	12619.54	159820.56	0.437

上证 50 指数

SSE 50 Index

2020.10.1 - 2021.9.30

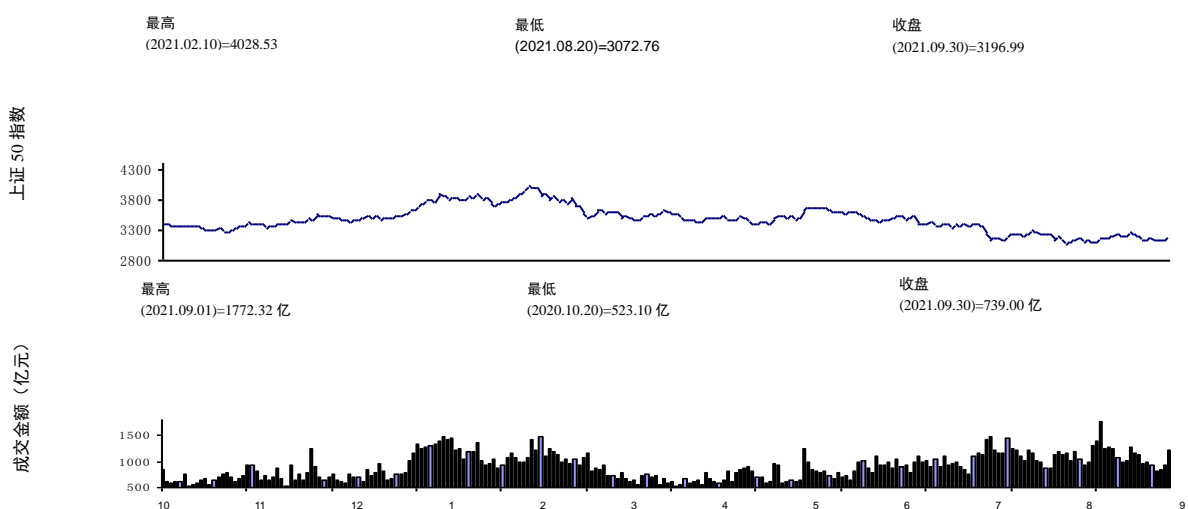



上证 380 指数 SSE 380 Index

日期 Date	开盘 Open	最高 High	最低 Low	收盘 Close	成交股数(亿) Trading Volume (100M)	成交金额(亿) Trading Value (100M)	流通股数(亿) Tradable Volume (100M)	流通市值(亿) Tradable Market Cap. (100M)	换手率 Turnover Rate%
9 月									
01	6582.59	6600.61	6465.78	6546.83	131.74	1722.39	6517.98	73746.60	2.022
02	6524.80	6639.51	6524.80	6637.09	117.48	1453.44	6517.98	74784.36	1.684
03	6640.02	6688.96	6561.33	6599.73	127.87	1616.80	6519.58	74458.42	1.883
06	6607.25	6697.24	6584.56	6695.51	118.30	1451.25	6519.58	75409.73	1.669
07	6700.31	6812.32	6689.65	6807.32	119.61	1471.56	6520.10	76708.24	1.663
08	6809.31	6832.06	6785.14	6823.77	123.32	1473.49	6520.10	76992.40	1.661
09	6819.17	6875.76	6807.21	6874.93	131.68	1572.41	6520.09	77601.18	1.760
10	6871.48	6903.47	6806.00	6848.09	132.71	1663.78	6520.15	77244.52	1.867
13	6842.34	6894.60	6819.97	6892.83	119.82	1572.24	6534.58	78199.95	1.745
14	6878.72	6922.79	6802.76	6814.38	124.14	1612.01	6534.82	77351.01	1.809
15	6781.21	6876.96	6766.87	6854.35	106.11	1428.74	6534.82	77705.66	1.595
16	6871.54	6914.32	6725.94	6730.81	125.20	1631.79	6534.84	76370.89	1.853
17	6709.17	6766.66	6596.36	6704.81	111.78	1430.31	6534.40	76072.62	1.632
22	6630.29	6773.67	6624.13	6773.46	102.12	1265.78	6518.77	77063.07	1.428
23	6836.77	6865.27	6791.85	6812.05	129.40	1567.08	6519.36	77392.54	1.760
24	6804.19	6809.31	6712.62	6725.40	130.11	1498.09	6519.42	76439.34	1.701
27	6738.24	6747.81	6514.31	6554.41	129.91	1505.46	6527.19	74783.74	1.750
28	6532.55	6620.68	6527.35	6601.38	103.75	1220.55	6527.18	75281.01	1.409
29	6549.47	6553.69	6402.32	6419.77	109.88	1255.19	6529.16	73131.96	1.492
30	6429.39	6506.03	6427.97	6500.28	93.23	1064.79	6529.53	73985.25	1.251

上证 380 指数

SSE 380 Index

2020.10.1 - 2021.9.30

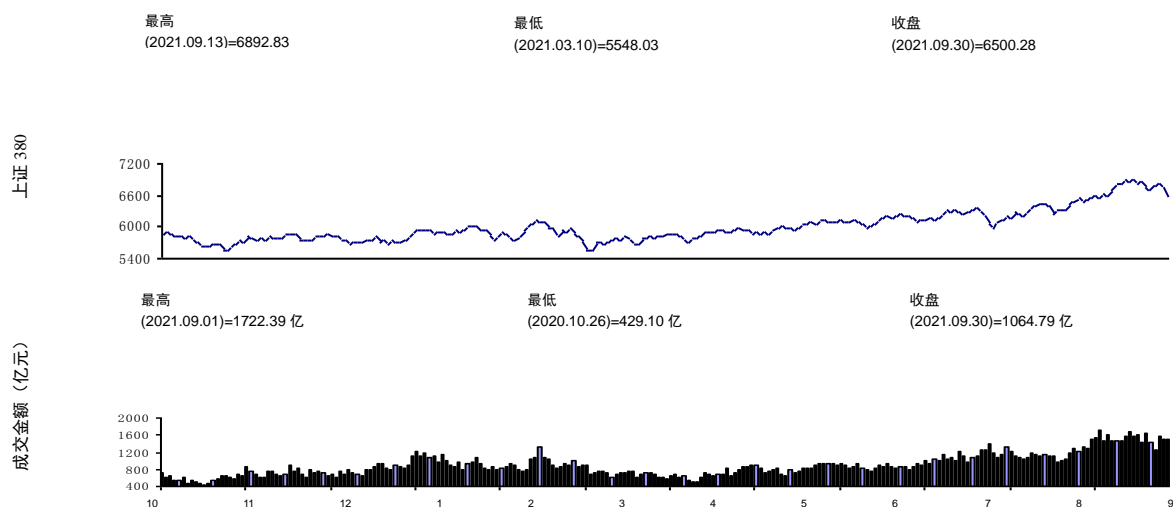



国债指数 T-Bond Index

日期 Date	开盘 Open	最高 High	最低 Low	收盘 Close	成交股数(亿) Trading Volume (100M)	成交金额(亿) Trading Value (100M)	发行量(亿) Volume (100M)
9月							
01	189.13	189.21	189.13	189.18	0.07	65.73	183135.90
02	189.19	189.19	189.14	189.14	0.03	25.43	183135.90
03	189.16	189.18	189.14	189.17	0.03	29.63	183135.90
06	189.22	189.23	189.16	189.23	0.04	39.04	183938.80
07	189.25	189.25	189.20	189.21	0.05	54.33	183938.80
08	189.23	189.23	189.20	189.20	0.03	33.59	184690.40
09	189.22	189.23	189.21	189.21	0.03	29.74	184690.40
10	189.23	189.25	189.23	189.24	0.03	26.38	184690.40
13	189.29	189.37	189.28	189.35	0.03	32.68	185850.50
14	189.38	189.38	189.36	189.36	0.02	24.35	185700.00
15	189.38	189.40	189.37	189.38	0.03	32.92	186262.10
16	189.40	189.40	189.36	189.38	0.03	29.17	186262.10
17	189.38	189.42	189.38	189.40	0.02	24.45	186262.10
22	189.48	189.49	189.46	189.49	0.04	41.42	187253.00
23	189.50	189.53	189.50	189.53	0.02	22.42	187253.00
24	189.55	189.55	189.52	189.54	0.04	36.23	187604.00
27	189.58	189.59	189.47	189.56	0.03	31.86	187452.10
28	189.57	189.58	189.53	189.56	0.03	34.69	187452.10
29	189.57	189.60	189.52	189.58	0.04	39.21	187907.50
30	189.60	189.61	189.59	189.61	0.02	21.04	187907.50

注：成交及规模指标含所有国债现货

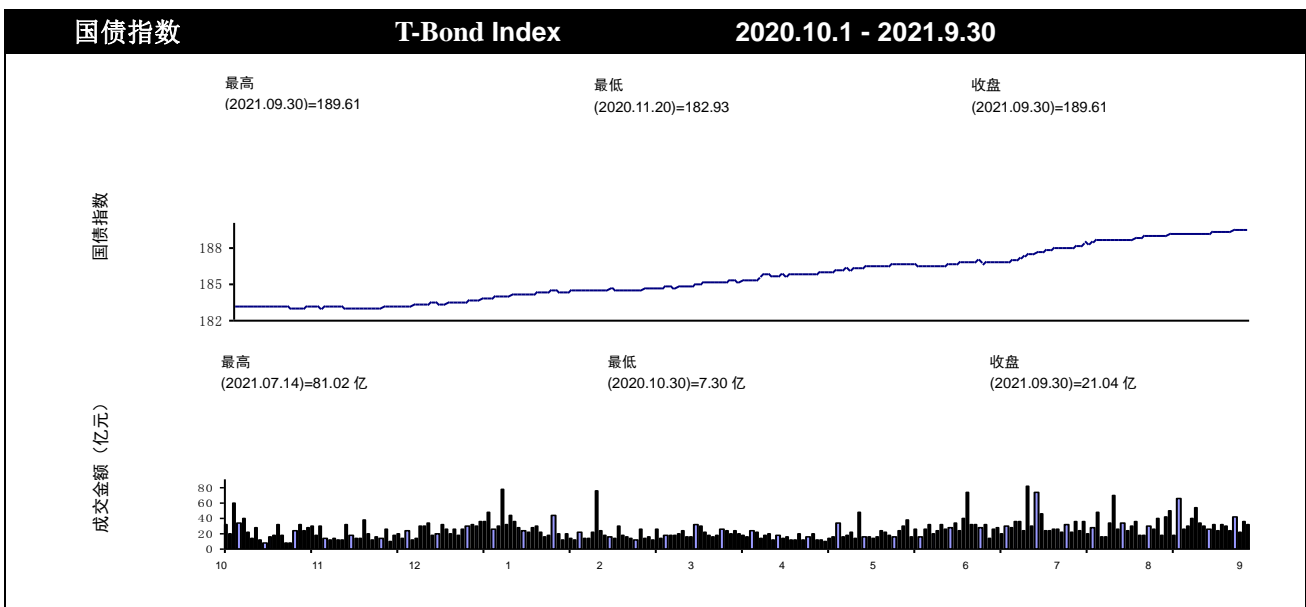



基金指数 Fund Index

日期 Date	开盘 Open	最高 High	最低 Low	收盘 Close	成交股数(亿) Trading Volume (100M)	成交金额(亿) Trading Value (100M)	份额(亿) Volume (100M)	市值(亿) Market Cap. (100M)	换手率 Turnover Rate%
9月									
01	7547.06	7602.12	7487.28	7569.51	302.71	792.61	4625.50	10966.09	7.228
02	7569.04	7597.65	7562.58	7591.86	245.02	662.90	4645.39	11024.96	6.013
03	7613.47	7615.13	7543.51	7554.87	257.61	766.82	4673.61	11021.65	6.957
06	7555.30	7643.28	7550.71	7638.52	242.92	653.16	4637.56	11096.13	5.886
07	7632.84	7719.83	7623.44	7711.11	234.95	674.77	4641.09	11226.18	6.011
08	7708.39	7732.42	7677.67	7690.74	219.92	598.71	4653.00	11221.86	5.335
09	7670.18	7688.24	7644.30	7686.99	199.71	613.26	4686.97	11259.12	5.447
10	7689.03	7747.07	7683.84	7727.39	240.47	644.97	4717.87	11417.28	5.649
13	7718.03	7733.08	7677.66	7697.55	211.59	661.12	4754.26	11329.32	5.836
14	7692.31	7719.36	7627.26	7639.28	216.66	673.12	4761.84	11263.28	5.976
15	7628.40	7641.34	7592.08	7611.26	199.63	609.44	4782.89	11265.36	5.410
16	7610.41	7620.22	7525.90	7527.20	244.18	711.13	4823.40	11216.56	6.340
17	7524.47	7554.08	7498.12	7551.85	240.32	852.43	4835.20	11305.06	7.540
22	7496.54	7548.93	7489.00	7542.91	176.20	701.56	4848.49	11306.21	6.205
23	7562.55	7592.75	7561.68	7574.08	203.70	788.00	4850.23	11333.46	6.953
24	7571.48	7597.64	7546.82	7551.95	208.55	800.44	4866.29	11342.62	7.057
27	7561.12	7580.92	7490.37	7511.39	263.40	856.55	4894.80	11321.08	7.566
28	7507.56	7543.33	7496.03	7527.06	198.75	747.60	4903.76	11314.83	6.607
29	7496.19	7496.19	7427.91	7461.32	235.91	880.71	4957.78	11285.48	7.804
30	7464.63	7496.99	7463.97	7490.59	190.35	732.45	4963.54	11308.30	6.477

注：成交及规模指标含所有基金现货

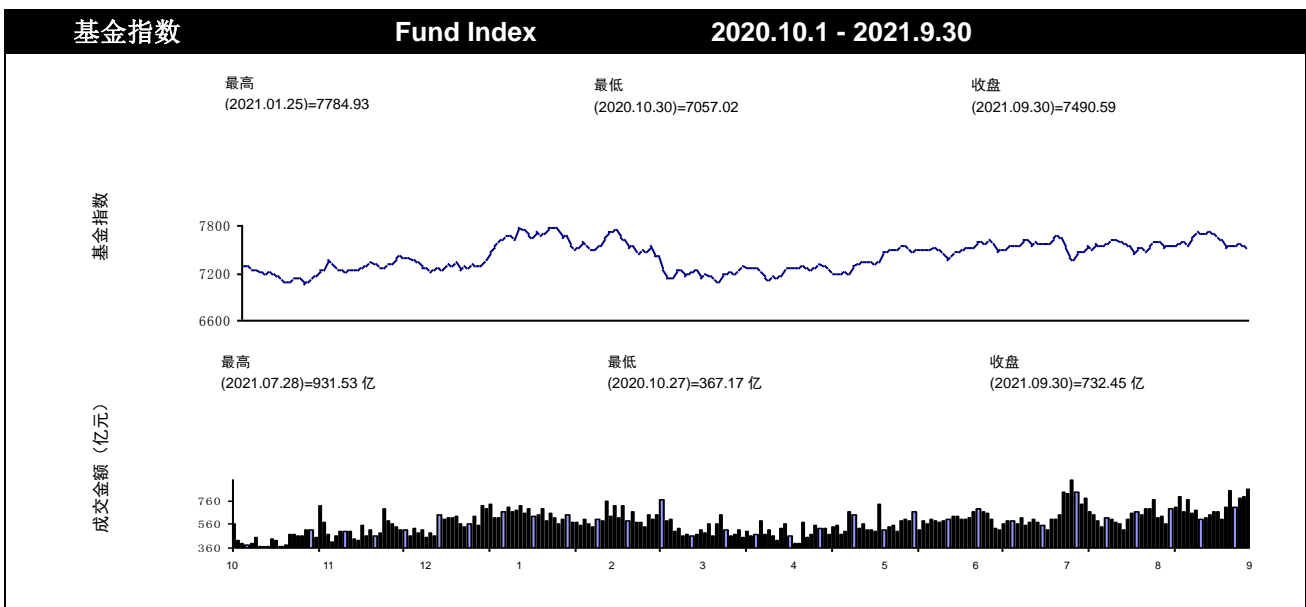



沪深 300 指数 SHSE-SZSE 300 Index

日期 Date	开盘 Open	最高 High	最低 Low	收盘 Close	成交股数(亿) Trading Volume (100M)	成交金额(亿) Trading Value (100M)	流通股数(亿) Tradable Volume (100M)	流通市值(亿) Tradable Market Cap. (100M)	换手率 Turnover Rate%
9月									
01	4804.69	4906.40	4763.30	4869.46	329.48	5746.21	27600.47	375910.76	1.356
02	4865.82	4892.71	4845.63	4869.41	268.27	4672.01	27638.48	376612.23	1.102
03	4875.07	4886.55	4828.70	4843.06	268.42	4671.93	27638.53	375230.06	1.106
06	4841.06	4944.45	4837.79	4933.73	240.82	4535.45	27640.86	381518.15	1.056
07	4932.98	5005.96	4915.61	4992.83	244.37	4189.00	27648.09	386507.67	0.964
08	4986.80	5013.98	4955.89	4972.13	265.27	4299.69	27648.10	385347.05	0.992
09	4952.49	4970.15	4929.95	4970.01	257.13	4043.09	27648.10	386201.12	0.931
10	4967.98	5042.80	4962.37	5013.52	289.11	4736.77	27648.77	388983.46	1.084
13	5006.78	5029.72	4964.96	4991.66	250.06	4336.45	27648.78	388504.57	0.994
14	4989.84	5000.98	4907.32	4917.16	246.52	4184.46	27648.78	383165.25	0.972
15	4903.85	4903.85	4843.12	4867.32	188.67	3649.68	27648.77	379892.47	0.855
16	4866.79	4879.53	4806.14	4807.70	217.16	3949.02	27648.74	375839.47	0.936
17	4797.11	4857.96	4786.09	4855.94	202.25	3609.89	27649.14	378663.01	0.849
22	4770.73	4830.85	4765.23	4821.77	191.41	3123.68	27648.01	377655.78	0.738
23	4848.22	4877.34	4837.56	4853.20	228.54	3630.86	27648.04	379559.32	0.852
24	4845.64	4897.06	4838.54	4849.43	208.24	3627.94	27648.05	378928.54	0.853
27	4870.85	4922.56	4852.20	4877.37	216.09	4270.16	27652.81	381690.06	0.999
28	4869.09	4901.31	4846.63	4883.83	177.26	3221.68	27652.93	382868.75	0.751
29	4846.02	4868.07	4799.88	4833.93	188.30	3322.51	27648.95	378426.31	0.784
30	4843.95	4876.07	4843.95	4866.38	146.15	2834.06	27650.26	380598.14	0.665

沪深 300 指数

SHSE-SZSE 300 Index

2020.10.1 - 2021.9.30

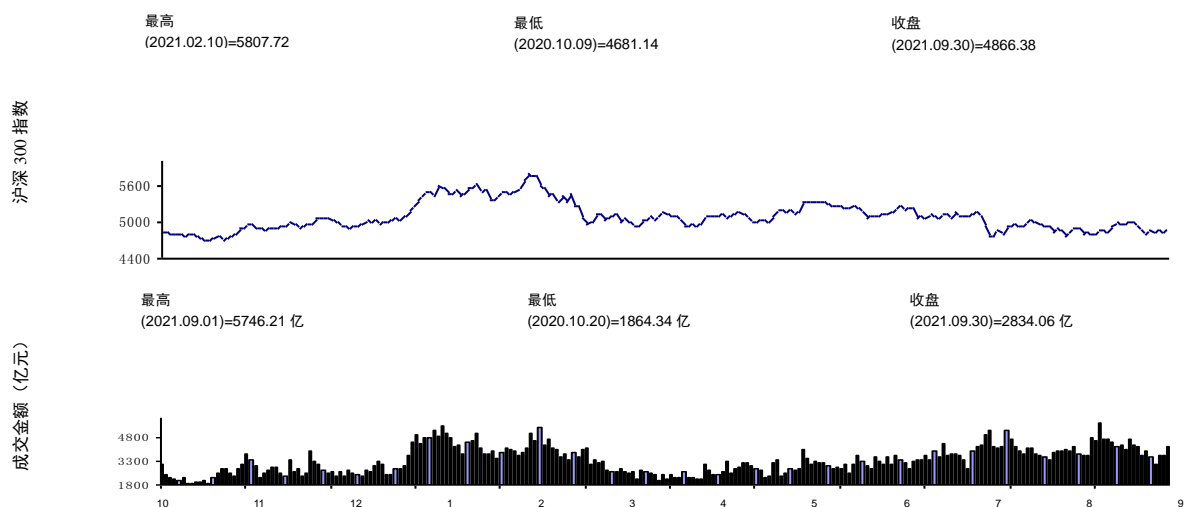



各类指数年度概况 Annual Index Highlight

1-9月 Jan-Sep	最高 (日期) High (Date)		最低 (日期) Low (Date)		收盘 (日期) Close (Date)	
	上证综指 SSE Composite Index	3731.69	2021.02.18	3312.72	2021.07.28	3568.17
科创50指数 SSE Star 50 Index	1639.19	2021.08.06	1212.34	2021.03.16	1368.72	2021.09.30
上证180指数 SSE 180 Index	11935.97	2021.02.18	9513.03	2021.07.28	10001.85	2021.09.30
上证50指数 SSE 50 Index	4110.18	2021.02.18	3044.88	2021.08.20	3196.99	2021.09.30
上证380指数 SSE 380 Index	6922.79	2021.09.14	5488.50	2021.03.09	6500.28	2021.09.30
红利指数 Dividend Index	3333.21	2021.09.13	2457.67	2021.02.04	2982.22	2021.09.30
治理指数 Governance Index	1240.02	2021.02.22	1038.02	2021.07.28	1134.17	2021.09.30
A股指数 A-Share Index	3911.92	2021.02.18	3471.89	2021.07.28	3739.57	2021.09.30
B股指数 B-Share Index	279.41	2021.09.23	235.05	2021.02.04	275.46	2021.09.30
基金指数 Fund Index	7832.23	2021.02.18	7065.52	2021.03.25	7490.59	2021.09.30
国债指数 T-Bond Index	189.61	2021.09.30	183.79	2021.01.04	189.61	2021.09.30

各类指数历史概况 History Index Highlight

历史 History	最高 (日期) High (Date)		最低 (日期) Low (Date)		收盘 (日期) Close (Date)	
	上证综指 SSE Composite Index	6124.04	2007.10.16	95.79	1990.12.19	3568.17
科创50指数 SSE Star 50 Index	1726.19	2020.07.14	1005.62	2020.01.02	1368.72	2021.09.30
上证180指数 SSE 180 Index	13325.04	2007.10.16	1000.00	1996.06.28	10001.85	2021.09.30
上证50指数 SSE 50 Index	4772.93	2007.10.16	693.53	2005.06.06	3196.99	2021.09.30
上证380指数 SSE 380 Index	10307.63	2015.06.12	2465.46	2012.12.04	6500.28	2021.09.30
红利指数 Dividend Index	5272.32	2007.10.16	784.76	2005.06.06	2982.22	2021.09.30
治理指数 Governance Index	1615.72	2015.06.09	445.84	2008.10.28	1134.17	2021.09.30
A股指数 A-Share Index	6429.68	2007.10.16	95.79	1990.12.19	3739.57	2021.09.30
B股指数 B-Share Index	539.69	2015.06.05	21.25	1999.03.10	275.46	2021.09.30
基金指数 Fund Index	7832.23	2021.02.18	706.53	2005.06.06	7490.59	2021.09.30
国债指数 T-Bond Index	189.61	2021.09.30	91.10	2004.04.30	189.61	2021.09.30



上市公司股份类别和地区分布（按分类指数标准）

Regional Distribution of Listed Companies by Stock Type

地区 Area	仅发 A 股 A Share	A(B)、H 股 A (B)Share &H Share	A、B 股 A Share &B Share	仅发 B 股 B Share	合计 Total
安徽	60	3	1	0	64
北京	166	37	0	0	203
福建	66	2	0	0	68
甘肃	15	0	0	0	15
广东	127	11	0	0	138
广西	17	0	0	0	17
贵州	17	0	0	0	17
海南	11	0	2	0	13
河北	22	3	0	0	25
河南	29	5	0	0	34
黑龙江	25	0	1	0	26
湖北	48	1	1	0	50
湖南	41	1	1	0	43
吉林	18	0	0	0	18
江苏	261	5	1	0	267
江西	25	1	0	0	26
辽宁	33	1	1	0	35
内蒙	14	1	1	0	16
宁夏	6	0	0	0	6
青海	7	0	0	0	7
山东	96	7	0	0	103
山西	20	0	1	0	21
陕西	31	0	0	0	31
上海	226	19	30	4	279
四川	53	3	0	0	56
天津	27	5	1	0	33
西藏	9	0	0	0	9
新疆	31	1	0	0	32
云南	17	0	0	0	17
浙江	282	2	1	0	285
重庆	28	3	0	0	31
其他	3	1	0	0	4
合计 Total	1831	112	42	4	1989



上市公司行业分类概况 Overview of Listed Companies by Sectorial-type

行业 Sector	代码 Code	股票数 Number	发行股数(亿) Issued Volume (100M)	市价总值(亿) Market Capitalization (100M)	流通股数(亿) Marketable Volume (100M)
农、林、牧、渔业	A	16	147.79	1130.72	142.93
采矿业	B	50	4446.02	32994.03	4330.38
制造业	C	1242	11843.44	242535.21	9981.13
电力、热力、燃气及水生产和供应	D	83	2956.42	23814.98	2598.16
建筑业	E	51	2148.95	12399.27	1771.68
批发和零售业	F	104	1098.01	9061.60	1020.59
交通运输、仓储和邮政业	G	77	3209.91	19246.35	2739.29
住宿和餐饮业	H	5	27.07	720.52	25.24
信息传输、软件和信息技术服务业	I	120	1921.22	23071.07	1058.43
金融业	J	88	15390.06	105638.81	13492.53
房地产业	K	69	1394.28	9420.23	1290.07
租赁和商务服务业	L	22	219.31	6420.11	211.89
科学研究和技术服务业	M	27	130.31	6885.72	114.94
水利、环境和公共设施管理业	N	32	134.97	2014.12	113.18
教育	P	5	17.48	166.96	16.85
卫生和社会工作	Q	3	18.09	1487.04	17.27
文化、体育和娱乐业	R	30	313.50	2371.05	285.67
综合	S	7	78.44	508.73	78.30
全部行业		2031	45495.28	499886.50	39288.53



流通市值(亿) Market Capitalization (100M)	成交股数(亿) Trading Volume (100M)	成交金额(亿) Trading Value (100M)	市盈率 (加权) P/E	换手率 Turnover Rate %
975.88	69.49	447.67	34.88	39.56
32346.36	1130.70	10248.20	24.68	30.82
194879.46	4853.72	77124.43	36.75	30.97
20205.63	1327.64	8620.04	23.13	38.83
10621.97	704.03	4722.21	8.63	38.24
8037.70	287.99	2281.14	17.94	24.54
15945.77	473.52	3412.75	20.00	17.18
686.17	5.10	134.24	149.27	18.02
14758.21	278.34	3850.92	41.36	16.29
92481.64	1125.54	12264.29	7.48	11.28
8777.37	268.09	2131.78	7.55	22.57
6313.05	37.82	859.85	53.41	13.87
5778.90	35.34	1315.00	91.48	19.91
1687.81	47.32	627.01	24.95	31.28
140.42	10.83	85.91	44.65	49.15
1480.47	3.57	442.12	72.06	33.09
2095.58	54.67	445.60	13.31	18.27
507.69	37.39	316.28	30.28	57.45
417720.08	10751.10	129329.44	17.47	25.46



上市公司股本结构 Share Structure and Market Size

股份名称 Classification	发行总股本 (亿) Issue Volume (100M)	比例(%) Ratio(%)	较上月增减 (亿) Monthly Change (100M)	市价总值 (亿) Market Cap. (100M)	比例(%) Ratio(%)
有限售流通股①	6206.75	13.643	212.52	82166.42	16.437
其中：特别表决权股	2.79	0.006	0.00	178.62	0.036
无限售流通 A 股 ②	39129.27	86.007	127.76	416953.06	83.410
境内上市外资股 (B 股) ③	159.26	0.350	0.00	767.03	0.153
无限售流通股合计④ ④=②+③	39288.53	86.357	127.76	417720.08	83.563
境内上市股票合计 ⑤=①+④	45495.28	100.000	340.28	499886.50	100.000



主板发行 Main Board Issued

证券代码 Code	证券简称 Securities	发行日期 Date of Issue	发行方式 Method of Issue	发行价 Issue Price	发行市盈率 (摊薄) P/E Ratio	中签率 % of Lottery	筹资金额 (亿元) Capital Raised (100M)
601868	中国能建	--	吸收合并	1.96	--	--	0.000
605599	莱百股份	2021.08.26	按市值申购	10.00	22.87	0.0383	7.778
603915	国茂股份	2021.08.27	定向募集	9.23	--	--	0.070
601969	海南矿业	2021.08.30	定向募集	11.30	--	--	7.569
600711	盛屯矿业	2021.08.30	定向募集	3.87	--	--	1.107
601633	长城汽车	2021.08.31	定向募集	8.20	--	--	0.009
603882	金域医学	2021.08.31	定向募集	28.46	--	--	0.384
600845	宝信软件	2021.09.01	定向募集	43.82	--	--	7.870
600460	士兰微	2021.09.01	定向募集	13.63	--	--	11.224
605118	力鼎光电	2021.09.02	定向募集	7.07	--	--	0.143
605033	美邦股份	2021.09.02	按市值申购	12.69	22.99	0.0227	4.289
600955	维远股份	2021.09.02	按市值申购	29.56	22.99	0.0506	40.645
600745	闻泰科技	2021.09.02	定向募集	111.73	--	--	0.033
600755	厦门国贸	2021.09.02	定向募集	4.68	--	--	0.055
601633	长城汽车	2021.09.06	定向募集	8.20	--	--	0.039
600060	海信视像	2021.09.06	定向募集	8.30	--	--	1.609
603535	嘉诚国际	2021.09.06	定向募集	12.81	--	--	1.340
603030	全筑股份	2021.09.06	定向募集	3.34	--	--	1.400
603067	振华股份	2021.09.06	定向募集	3.62	--	--	0.007
601117	中国化学	2021.09.06	定向募集	8.50	--	--	100.000
600841	上柴股份	2021.09.07	定向募集	8.08	--	--	43.824
603612	索通发展	2021.09.07	定向募集	12.84	--	--	0.088
603259	药明康德	2021.09.07	定向募集	38.62	--	--	0.207
601633	长城汽车	2021.09.08	定向募集	16.78	--	--	5.479
600218	全柴动力	2021.09.08	定向募集	11.22	--	--	7.500
600843	上工申贝	2021.09.08	定向募集	4.95	--	--	8.147
605598	上海港湾	2021.09.08	按市值申购	13.87	22.98	0.0250	5.991
603158	腾龙股份	2021.09.08	定向募集	12.24	--	--	5.943
603986	兆易创新	2021.09.08	定向募集	93.98	--	--	1.332
603565	中谷物流	2021.09.08	定向募集	29.84	--	--	27.480
600267	海正药业	2021.09.09	定向募集	8.74	--	--	2.391
603189	网达软件	2021.09.09	定向募集	15.18	--	--	7.400
603683	晶华新材	2021.09.10	定向募集	4.78	--	--	0.022
603259	药明康德	2021.09.10	定向募集	38.62	--	--	0.022
600380	健康元	2021.09.13	定向募集	10.16	--	--	0.021
600380	健康元	2021.09.13	定向募集	7.74	--	--	0.091
603663	三祥新材	2021.09.13	定向募集	19.88	--	--	2.200
603385	惠达卫浴	2021.09.14	定向募集	5.48	--	--	0.034
600662	强生控股	2021.09.14	定向募集	3.42	--	--	30.572
603667	五洲新春	2021.09.14	定向募集	4.75	--	--	0.370



主板发行 Main Board Issued

证券代码 Code	证券简称 Securities	发行日期 Date of Issue	发行方式 Method of Issue	发行价 Issue Price	发行市盈率 (摊薄) P/E Ratio	中签率 % of Lottery	筹资金额 (亿元) Capital Raised (100M)
603386	广东骏亚	2021.09.15	定向募集	17.08	--	--	1.901
605222	起帆电缆	2021.09.15	定向募集	10.23	--	--	1.802
600081	东风科技	2021.09.16	定向募集	9.43	--	--	14.792
600774	汉商集团	2021.09.16	定向募集	13.45	--	--	9.157
601615	明阳智能	2021.09.17	定向募集	8.28	--	--	0.455
603286	日盈电子	2021.09.17	定向募集	7.52	--	--	0.079
603738	泰晶科技	2021.09.17	定向募集	9.95	--	--	0.077
603757	大元泵业	2021.09.22	定向募集	10.69	--	--	0.087
600098	广州发展	2021.09.22	定向募集	3.82	--	--	1.041
603577	汇金通	2021.09.23	定向募集	7.40	--	--	3.764
603278	大业股份	2021.09.24	定向募集	4.17	--	--	0.132
600664	哈药股份	2021.09.24	定向募集	1.36	--	--	0.007
603825	华扬联众	2021.09.24	定向募集	14.26	--	--	3.841
603109	神驰机电	2021.09.24	定向募集	11.78	--	--	0.357
601728	中国电信	2021.09.28	首发超额配售	4.53	19.84	0.9563	8.092



科创板发行 Star_Market Issued

证券代码 Code	证券简称 Securities	发行日期 Date of Issue	发行方式 Distribution	发行价 Issue Price	筹资金额 (亿元) Capital Raised (100M)	上市时 是否盈利	是否有表决 权差异安排	科创板行业
688711	宏微科技	2021.08.23	首发	27.51	6.77	是	否	新一代信息技术
688121	卓然股份	2021.08.26	首发	18.16	9.20	是	否	高端装备
688187	时代电气	2021.08.26	首发	31.38	75.55	是	否	高端装备
688158	优刻得	2021.08.27	增发	36.68	0.10	是	是	新一代信息技术
688091	上海谊众	2021.08.30	首发	38.10	10.08	否	否	生物医药
688767	博拓生物	2021.08.30	首发	34.55	9.21	是	否	生物医药
688103	国力股份	2021.08.31	首发	12.04	2.88	是	否	新一代信息技术
688622	禾信仪器	2021.09.01	首发	17.70	3.10	是	否	高端装备
688598	金博股份	2021.09.01	增发	39.75	0.08	是	否	新材料
688169	石头科技	2021.09.02	增发	52.18	0.07	是	否	新一代信息技术
688707	振华新材	2021.09.02	首发	11.75	13.01	否	否	新材料
688701	卓锦股份	2021.09.06	首发	7.48	2.51	是	否	节能环保
688697	纽威数控	2021.09.07	首发	7.55	6.17	是	否	高端装备
688015	交控科技	2021.09.09	增发	28.58	7.60	是	否	高端装备
688025	杰普特	2021.09.13	增发	29.65	0.14	是	否	高端装备
688526	科前生物	2021.09.14	增发	14.00	0.02	是	否	生物医药
688005	容百科技	2021.09.17	增发	23.91	0.05	是	否	新能源
688015	交控科技	2021.09.17	增发	15.73	0.07	是	否	高端装备
688521	芯原股份	2021.09.22	增发	3.86	0.02	否	否	新一代信息技术
688001	华兴源创	2021.09.24	增发	20.08	0.17	是	否	高端装备
688005	容百科技	2021.09.24	增发	63.51	0.32	是	否	新能源
688636	智明达	2021.09.24	增发	34.50	0.12	是	否	新一代信息技术



证券上市 Securities Listed

证券代码 Code	证券简称 Securities	上市日期 Listing Date	发行数量 (亿) Issued Volume (100M)	流通数量 (亿) Tradable Volume (100M)	上市首日表现(Trading Record on the First Day)						
					开盘价 Open	最高价 High	最低价 Low	收盘价 Close	成交数量 (百万) Traded Volume (1M)	成交金额 (百万) Turnover (1M)	换手率 Turnover Rate %
688711	宏微科技	2021.09.01	0.98	0.20	78.00	90.50	76.00	76.90	14.78	1186.60	15.01
688121	卓然股份	2021.09.06	2.03	0.42	35.50	43.47	35.00	39.23	31.34	1186.44	15.46
688187	时代电气	2021.09.07	8.69	1.58	55.11	62.76	54.62	57.50	102.45	5840.81	11.79
688767	博拓生物	2021.09.08	1.07	0.22	80.50	82.67	77.00	77.13	16.00	1267.94	15.00
605599	菜百股份	2021.09.09	7.78	0.78	12.00	14.40	12.00	14.40	1.23	17.69	0.16
688091	上海谊众	2021.09.09	1.06	0.24	48.10	57.14	48.10	48.99	16.48	847.68	15.58
688103	国力股份	2021.09.10	0.95	0.19	62.00	79.28	62.00	74.20	17.17	1204.46	18.00
688622	禾信仪器	2021.09.13	0.70	0.14	92.11	98.04	88.80	93.00	11.83	1103.38	16.90
688707	振华新材	2021.09.14	4.43	0.74	58.00	58.20	46.78	46.97	56.76	2790.01	12.81
600955	维远股份	2021.09.15	5.50	1.38	35.47	42.57	35.47	42.57	1.88	80.03	0.34
605033	美邦股份	2021.09.16	1.35	0.34	15.23	18.27	15.23	18.27	0.38	6.88	0.28
688701	卓锦股份	2021.09.16	1.34	0.27	19.00	19.91	16.89	17.00	22.71	404.39	16.91
688697	纽威数控	2021.09.17	3.27	0.66	28.00	29.44	22.31	22.47	47.81	1161.62	14.64
605598	上海港湾	2021.09.17	1.73	0.43	16.64	19.97	16.64	19.97	1.02	20.39	0.59
601868	中国能建	2021.09.28	324.29	116.71	2.29	2.75	2.18	2.75	2286.70	5873.11	7.05



上市公司送股、配股 Bonus Share and Right Issue

股票代码 Code	股票简称 Stock	股权登记日 Registration Day	送股比例 Ratio of Bonus per Share	配股比例 Ratio of Rights Issue	配股价格 Price of Rights Issue
603181	皇马科技	2021.09.14	0.4500	0.0000	0.00
605100	华丰股份	2021.09.17	0.4000	0.0000	0.00



转配比例 Ratio of Transferred Rights Issue	每股转让费 Transfer Fee Per Share	除权基准日 Ex-Rights Date	除权前日收盘价 Previous Day Closing Price	除权报价 Ex-Rights Quotation	股份上市日 Trading Date
0.0000	0.00	2021.09.15	20.08	13.85	2021.09.16
0.0000	0.00	2021.09.22	41.43	29.59	2021.09.23



市场筹资额统计 Capital Raising

证券类型	筹、融资方式		公司数				筹资金额（亿元）			
			本月		本年		本月		本年	
			主板	科创板	主板	科创板	主板	科创板	主板	科创板
股票	首发	公开发行	4	10	74	126	58.70	138.48	1486.55	1136.88
		超额配售	1	0	1	2	8.09	0.00	8.09	16.19
		首发小计	14		200		205.27		2647.71	
	再发	公开增发	0	0	0	0	0.00	0.00	0.00	0.00
		定向增发	45	10	283	31	313.47	8.76	2334.37	168.42
		配股	0	0	5	0	0.00	0.00	293.39	0.00
		转债转股	102	1	155	1	64.04	0.10	587.39	0.10
		优先股	0	-	0	-	0.00	-	0.00	-
		再发小计	153		443		386.38		3383.68	
	股票合计		167		641		591.65		6031.39	
	债券	公司债	376		2875		3603.90		29684.56	
资产支持证券		243		1923		1037.12		7728.79		
债券合计		619		4798		4641.02		37413.35		
公募 REITs	公募 REITs 合计	0		5		0.00		170.32		



十种发行股本最大股票 Top 10 Stocks of Largest Issued Volume

股票代码 Code	股票简称 Name of Stock	公司全称 Full Name	发行股数 (亿) Volume Issued (100M)	百分比 %
601288	农业银行	中国农业银行股份有限公司	3192.44	7.02
601398	工商银行	中国工商银行股份有限公司	2696.12	5.93
601988	中国银行	中国银行股份有限公司	2107.66	4.63
601857	中国石油	中国石油天然气股份有限公司	1619.22	3.56
600028	中国石化	中国石油化工股份有限公司	955.58	2.10
601728	中国电信	中国电信股份有限公司	776.30	1.71
601658	邮储银行	中国邮政储蓄银行股份有限公司	725.28	1.59
601816	京沪高铁	京沪高速铁路股份有限公司	491.06	1.08
600010	包钢股份	内蒙古包钢钢联股份有限公司	455.85	1.00
601668	中国建筑	中国建筑股份有限公司	419.48	0.92
总 计 Total			13438.99	29.54

十种市价总值最大股票 Top 10 Stocks of Largest Market Capitalization

股票代码 Code	股票简称 Name of Stock	公司全称 Full Name	市价总值 (亿) Market Capitalization (100M)	百分比 %
600519	贵州茅台	贵州茅台酒股份有限公司	22988.42	4.60
601398	工商银行	中国工商银行股份有限公司	12563.93	2.51
600036	招商银行	招商银行股份有限公司	10407.30	2.08
601857	中国石油	中国石油天然气股份有限公司	9731.52	1.95
601288	农业银行	中国农业银行股份有限公司	9385.78	1.88
601988	中国银行	中国银行股份有限公司	6428.35	1.29
601628	中国人寿	中国人寿保险股份有限公司	6205.41	1.24
601318	中国平安	中国平安保险(集团)股份有限公司	5238.68	1.05
601888	中国中免	中国旅游集团中免股份有限公司	5076.44	1.02
600900	长江电力	中国长江电力股份有限公司	5003.21	1.00
总 计 Total			93029.03	18.61



十种流通股数最大股票 Top 10 Stocks of Largest Marketable Volume

股票代码 Code	股票简称 Name of Stock	公司全称 Full Name	流通股数 (亿) Volume Tradable (100M)	百分比 %
601288	农业银行	中国农业银行股份有限公司	2992.85	7.62
601398	工商银行	中国工商银行股份有限公司	2696.12	6.86
601988	中国银行	中国银行股份有限公司	2107.66	5.37
601857	中国石油	中国石油天然气股份有限公司	1619.22	4.12
600028	中国石化	中国石油化工股份有限公司	955.58	2.43
601818	光大银行	中国光大银行股份有限公司	413.53	1.05
601668	中国建筑	中国建筑股份有限公司	406.45	1.04
601328	交通银行	交通银行股份有限公司	392.51	1.00
600016	民生银行	中国民生银行股份有限公司	354.62	0.90
601998	中信银行	中信银行股份有限公司	340.53	0.87
总 计 Total			12279.06	31.25

十种流通市值最大股票 Top 10 Stocks of Largest Market Capitalization of Marketable Share

股票代码 Code	股票简称 Name of Stock	公司全称 Full Name	流通市值 (亿) Negotiable Market Capitalization (100M)	百分比 %
600519	贵州茅台	贵州茅台酒股份有限公司	22988.42	5.50
601398	工商银行	中国工商银行股份有限公司	12563.93	3.01
600036	招商银行	招商银行股份有限公司	10407.30	2.49
601857	中国石油	中国石油天然气股份有限公司	9731.52	2.33
601288	农业银行	中国农业银行股份有限公司	8798.97	2.11
601988	中国银行	中国银行股份有限公司	6428.35	1.54
601628	中国人寿	中国人寿保险股份有限公司	6205.41	1.49
601318	中国平安	中国平安保险(集团)股份有限公司	5238.68	1.25
601888	中国中免	中国旅游集团中免股份有限公司	5076.44	1.22
600900	长江电力	中国长江电力股份有限公司	5003.21	1.20
总 计 Total			92442.22	22.13



会员、营业部地区分布 Regional Distributions of Member Firms and Business Outlets

地区 Area	会员数 Member Number	营业部数 Business Outlet Number	席位数 Seat Number		
			A 股席位 A-Share Seat	B 股席位 B-Share Seat	合计 Total
广东	24	1633	5495	39	5534
上海	20	864	7069	43	7112
北京	19	596	3872	44	3916
江苏	6	1019	2297	7	2304
福建	4	560	1048	3	1051
四川	4	475	955	4	959
浙江	4	1137	976	7	983
山东	3	674	665	2	667
湖南	3	432	494	2	496
辽宁	3	375	245	3	248
陕西	3	297	414	1	415
吉林	2	153	301	0	301
内蒙	2	120	267	2	269
云南	2	182	217	2	219
西藏	2	24	154	8	162
山西	2	214	157	2	159
海南	2	82	46	2	48
贵州	2	120	38	1	39
新疆	2	119	33	0	33
安徽	2	346	227	6	233
湖北	2	428	712	3	715
江西	2	344	493	2	495
广西	1	186	139	1	140
河南	1	404	90	1	91
天津	1	182	174	4	178
黑龙江	1	178	107	4	111
河北	1	281	103	1	104
重庆	1	244	194	5	199
甘肃	1	107	67	1	68
青海	1	27	52	0	52
宁夏	0	56	8	0	8
合计 Total	123	11859	27109	200	27309

注：地区分布以会员公司注册地、营业部注册地为准



会员交易地区分布 Regional Distribution of Member Firms by Turnover Ranking

地区 Area	数量 Number	交易金额 (亿元) Value Turnover(100M)							
		总计 Total	股票 Stock	优先股 Preferred	政府债 G-Bond	信用债 C-Bond	基金 Fund	期权 Share Option	回购 Repo
广东	24	261373.12	78095.46	176.78	484.32	9755.76	6363.66	380.14	166117.00
上海	20	186166.77	40579.86	118.93	318.54	5875.97	6741.56	177.29	132354.63
北京	19	139931.75	30651.44	67.86	320.20	4457.75	4301.22	59.01	100074.27
江苏	6	68375.13	25688.99	66.94	84.45	1576.08	4451.90	174.57	36332.20
福建	4	27918.62	6851.28	1.04	26.73	552.07	473.15	10.46	20003.90
湖北	2	27172.27	5865.52	40.85	24.18	436.53	490.53	11.59	20303.08
山东	3	22648.63	8771.80	0.00	37.53	2027.59	713.39	45.55	11052.77
四川	4	18831.25	5492.59	12.91	60.78	641.72	610.40	8.43	12004.41
浙江	4	18172.78	6071.76	0.00	8.16	923.93	291.65	5.65	10871.63
湖南	3	16930.44	6461.03	0.00	26.81	729.48	813.00	20.91	8879.21
西藏	2	15025.02	10270.22	0.00	8.26	818.18	659.13	9.84	3259.39
江西	2	12167.41	2300.53	0.00	28.47	153.75	185.13	3.27	9496.25
安徽	2	8724.20	2994.36	0.00	24.67	150.41	103.02	3.15	5448.59
陕西	3	7554.91	1881.97	0.00	48.57	103.29	74.19	2.00	5444.89
贵州	2	7403.33	889.42	0.00	49.34	678.62	1895.29	1.12	3889.54
吉林	2	6116.82	1678.68	0.00	6.01	277.44	105.65	7.04	4042.00
重庆	1	5420.56	1060.08	0.00	2.20	77.15	40.40	2.07	4238.66
山西	2	4182.09	1133.18	0.00	22.62	1755.20	40.33	0.87	1229.90
内蒙	2	3914.20	1481.39	0.00	0.71	495.44	51.93	2.37	1882.36
广西	1	3295.55	920.48	0.00	14.52	128.31	34.98	1.97	2195.28
新疆	2	2838.17	1685.74	0.00	19.47	60.74	74.18	2.18	995.85
天津	1	2729.57	560.50	0.00	7.17	82.91	30.47	1.07	2047.45
河北	1	2228.50	838.77	0.00	0.10	59.67	51.75	0.54	1277.67
云南	2	2055.42	759.36	0.00	4.83	123.05	28.92	1.31	1137.95
海南	2	1750.82	643.86	0.00	1.68	20.90	52.17	0.44	1031.77
黑龙江	1	1572.62	498.76	0.00	6.74	53.05	23.83	2.14	988.11
河南	1	1524.31	949.78	0.00	0.12	42.13	97.56	1.01	433.71
甘肃	1	1269.59	461.72	0.00	4.72	66.13	25.48	0.65	710.89
辽宁	3	1002.54	477.12	0.00	1.12	29.83	12.47	0.98	481.02
青海	1	246.06	123.32	0.00	0.00	16.32	3.26	0.00	103.16
合计 Total	123	878542.43	246138.96	485.32	1643.02	32169.39	28840.61	937.60	568327.53

注：地区分布以会员公司注册地为准



营业部交易地区分布 Regional Distribution of Business Outlets by Turnover Ranking

地区 Area	数量 Number	交易金额 (亿元) Value Turnover(100M)							
		总计 Total	股票 Stock	优先股 Preferred	政府债 G-Bond	信用债 C-Bond	基金 Fund	期权 Share Option	回购 Repo
广东	1633	168817.26	46534.3	113.06	298.24	6214.55	3148.82	158.16	112350.13
浙江	1137	51688.70	25667.71	0.00	19.25	1425.38	2099.09	37.07	22440.20
江苏	1019	66057.75	21155.40	3.65	116.39	1849.16	3016.80	156.26	39760.09
上海	864	212480.20	44213.32	170.36	403.53	8186.00	7930.37	167.25	151409.38
山东	674	23691.39	8377.90	0.00	46.48	836.76	863.02	45.90	13521.33
北京	596	143242.99	22014.97	140.54	428.36	5420.81	3441.59	115.44	111681.28
福建	560	33640.66	10435.26	1.99	37.69	737.53	1104.64	21.55	21301.99
四川	475	28610.75	8113.39	48.77	46.97	730.21	550.81	10.64	19109.96
湖南	432	12185.38	4702.27	0.91	17.47	591.10	595.83	9.91	6267.88
湖北	428	21175.47	6398.89	5.00	21.91	606.56	892.62	7.74	13242.77
河南	404	6709.78	4343.05	1.04	2.04	147.94	410.76	8.19	1796.75
辽宁	375	8078.81	3732.92	0.00	6.57	135.07	223.04	7.21	3973.99
安徽	346	8041.76	3925.88	0.00	20.51	174.74	264.95	4.99	3650.69
江西	344	15253.26	3850.42	0.00	33.13	193.33	537.08	7.23	10632.07
陕西	297	11196.54	3814.46	0.00	54.12	228.36	176.67	5.79	6917.14
河北	281	5862.33	2614.84	0.00	0.15	119.99	204.47	9.64	2913.25
重庆	244	9935.33	3189.77	0.00	7.08	277.68	215.12	7.27	6238.41
山西	214	5262.36	1913.31	0.00	22.33	1742.69	101.69	4.35	1478.00
广西	186	4548.77	1730.37	0.00	7.83	134.60	131.32	4.23	2540.42
天津	182	5936.14	2169.77	0.00	10.78	138.79	324.39	10.46	3281.97
云南	182	3169.98	1400.65	0.00	5.51	136.84	129.17	61.47	1436.34
黑龙江	178	6714.08	1762.03	0.00	23.15	208.79	592.59	58.43	4069.09
吉林	153	5368.93	1439.84	0.00	4.26	100.36	115.51	3.29	3705.66
贵州	120	3094.35	591.35	0.00	5.21	625.28	1090.76	1.22	780.52
内蒙	120	2777.80	752.29	0.00	0.64	477.68	30.12	3.98	1513.10
新疆	119	1529.80	1058.01	0.00	0.05	8.41	37.03	0.70	425.59
甘肃	107	1164.60	712.98	0.00	0.02	14.95	45.07	1.27	390.32
海南	82	1214.86	677.54	0.00	2.37	52.32	44.55	1.60	436.48
宁夏	56	921.31	685.51	0.00	0.01	29.38	27.89	0.89	177.62
青海	27	297.10	144.70	0.00	0.00	25.83	2.88	0.16	123.52
西藏	24	9874.01	8015.84	0.00	0.97	598.32	491.96	5.31	761.61
合计 Total	11859	878542.43	246138.96	485.32	1643.02	32169.39	28840.61	937.60	568327.53

注：地区分布以营业部注册地为准



主板每日成交 Daily Highlight of Main_board

日期 Date	上市交易数 No. of Stocks	成交股数 (亿股) Traded Volume (100M)	成交金额 (亿元) Traded Value (100M)	成交笔数 (万) Transactions (1,000)	平均市盈率 Average P/E Ratio	换手率 Turnover Ratio %
2021.09.01	1686	655.05	7810.22	4584.66	16.15	1.74
2021.09.02	1686	562.26	6393.99	3920.87	16.30	1.41
2021.09.03	1686	603.78	6902.94	4227.45	16.24	1.53
2021.09.06	1686	512.37	6043.67	3759.27	16.41	1.33
2021.09.07	1686	539.19	6095.05	3742.39	16.66	1.32
2021.09.08	1686	578.41	6265.73	3930.09	16.67	1.35
2021.09.09	1687	595.86	6331.50	3975.02	16.76	1.36
2021.09.10	1687	626.45	7057.13	4302.47	16.80	1.51
2021.09.13	1686	548.80	6465.33	3920.02	16.91	1.38
2021.09.14	1686	556.17	6434.39	4116.09	16.65	1.39
2021.09.15	1687	468.49	5627.59	3613.35	16.63	1.22
2021.09.16	1688	538.05	6272.81	4022.81	16.42	1.38
2021.09.17	1689	508.72	5837.45	3884.99	16.46	1.28
2021.09.22	1689	468.34	5215.27	3476.08	16.54	1.14
2021.09.23	1689	528.65	5965.11	3895.54	16.59	1.30
2021.09.24	1689	501.10	5690.41	3901.71	16.45	1.25
2021.09.27	1689	502.99	5983.38	4118.69	16.31	1.32
2021.09.28	1690	439.26	4691.79	3433.89	16.42	1.03
2021.09.29	1690	446.93	4764.18	3530.01	16.11	1.06
2021.09.30	1690	390.32	4143.60	3209.67	16.24	0.92

科创板每日成交 Daily Highlight of Star_Market

日期 Date	上市交易数 No. of Stocks	成交股数 (亿股) Traded Volume (100M)	成交金额 (亿元) Traded Value (100M)	成交笔数 (万) Transactions (1,000)	平均市盈率 Average P/E Ratio	换手率 Turnover Ratio %
2021.09.01	332	12.77	624.52	188.26	74.12	1.24
2021.09.02	332	11.53	535.05	162.66	73.91	1.06
2021.09.03	332	11.47	546.42	168.04	73.50	1.09
2021.09.06	333	9.85	508.51	161.10	74.89	0.99
2021.09.07	334	9.56	519.24	155.65	74.18	1.00
2021.09.08	335	10.01	504.38	151.78	72.63	0.98
2021.09.09	336	9.43	471.26	149.45	71.91	0.93
2021.09.10	337	10.58	561.21	168.31	72.69	1.09
2021.09.13	338	9.52	513.85	154.65	70.72	1.03
2021.09.14	339	9.78	519.11	161.95	70.97	1.03
2021.09.15	339	7.96	437.44	132.52	70.81	0.87
2021.09.16	340	9.19	482.27	152.72	68.81	0.99
2021.09.17	341	8.78	464.07	154.34	68.71	0.95
2021.09.22	341	7.91	411.03	131.21	68.84	0.84
2021.09.23	341	7.49	386.80	126.16	69.18	0.79
2021.09.24	341	7.22	398.61	127.00	69.22	0.81
2021.09.27	341	8.47	443.12	146.74	68.68	0.91
2021.09.28	341	5.90	329.67	112.45	68.05	0.68
2021.09.29	341	6.97	361.01	125.20	66.69	0.76
2021.09.30	341	5.51	320.33	109.92	68.27	0.66



基金每日成交 Daily Highlight of Securities Investment Fund

日期 Date	上市交易数 No. of Stocks	成交数量 (亿) Traded Volume (100M)	成交金额 (亿元) Traded Value (100M)	成交笔数 (万) Transactions (10,000)
2021.09.01	493	302.71	792.61	211.49
2021.09.02	493	245.02	662.90	160.31
2021.09.03	494	257.61	766.82	176.78
2021.09.06	494	242.92	653.16	155.08
2021.09.07	493	234.95	674.77	145.19
2021.09.08	493	219.92	598.71	149.60
2021.09.09	494	199.71	613.26	144.97
2021.09.10	494	240.47	644.97	161.83
2021.09.13	495	211.59	661.12	157.74
2021.09.14	495	216.66	673.12	155.88
2021.09.15	495	199.63	609.44	140.74
2021.09.16	496	244.18	711.13	181.87
2021.09.17	497	240.32	852.43	167.61
2021.09.22	497	176.20	701.56	119.77
2021.09.23	496	203.70	788.00	116.92
2021.09.24	497	208.55	800.44	138.94
2021.09.27	499	263.40	856.55	181.84
2021.09.28	500	198.75	747.60	118.04
2021.09.29	500	235.91	880.71	153.50
2021.09.30	502	190.35	732.45	112.75

回购每日成交 Daily Highlight of Repurchase

日期 Date	上市交易数 No. of Stocks	成交数量 (10 万手) Traded Volume (1M)	成交金额 (亿元) Traded Value (100M)	成交笔数 (万) Transactions (10,000)
2021.09.01	45	15518.29	14145.78	92.26
2021.09.02	45	14450.37	14410.46	95.85
2021.09.03	45	14066.33	13661.61	86.49
2021.09.06	45	14366.17	14101.55	89.63
2021.09.07	45	13647.41	13444.53	92.68
2021.09.08	45	13934.01	13845.00	87.47
2021.09.09	45	15221.76	13991.48	92.79
2021.09.10	45	13972.80	13458.18	87.30
2021.09.13	45	14112.97	14009.07	88.62
2021.09.14	45	13268.84	13261.02	86.94
2021.09.15	45	13967.25	13936.88	87.29
2021.09.16	45	15973.23	14661.75	97.64
2021.09.17	45	13962.33	13893.75	90.75
2021.09.22	45	17326.35	17224.26	92.13
2021.09.23	45	16082.88	15341.49	93.24
2021.09.24	45	14983.33	14864.43	91.31
2021.09.27	45	15718.90	14984.07	93.01
2021.09.28	45	13832.50	13722.82	95.94
2021.09.29	45	15558.45	15365.89	108.50
2021.09.30	45	13017.79	12922.76	90.30



政府债每日成交 Daily Highlight of G-Bond Spot

日期 Date	上市交易数 No. of Stocks	成交数量 (10万手) Traded Volume (100,000)	成交金额 (亿元) Traded Value (100M)	成交笔数 (万) Transactions (10,000)
2021.09.01	6367	69.27	69.16	0.27
2021.09.02	6365	31.40	31.61	0.23
2021.09.03	6370	35.92	36.00	0.26
2021.09.06	6369	46.10	46.29	0.23
2021.09.07	6386	89.18	89.51	0.28
2021.09.08	6386	35.53	35.58	0.31
2021.09.09	6383	31.89	32.04	0.31
2021.09.10	6390	31.27	31.39	0.28
2021.09.13	6383	47.60	47.64	0.26
2021.09.14	6406	28.87	28.91	0.34
2021.09.15	6413	35.60	35.68	0.19
2021.09.16	6435	31.45	31.47	0.44
2021.09.17	6443	28.29	28.27	0.53
2021.09.22	6444	44.43	44.46	0.24
2021.09.23	6471	27.04	27.19	0.35
2021.09.24	6493	42.67	42.72	0.19
2021.09.27	6499	57.10	56.74	0.34
2021.09.28	6533	44.64	44.58	0.43
2021.09.29	6558	42.55	42.50	0.28
2021.09.30	6569	21.24	21.24	0.25

信用债每日成交 Daily Highlight of Credit Bond Spot

日期 Date	上市交易数 No. of Stocks	成交数量 (10万手) Traded Volume (100,000)	成交金额 (亿元) Traded Value (100M)	成交笔数 (万) Transactions (10,000)
2021.09.01	16325	619.76	716.98	263.46
2021.09.02	16349	679.05	825.21	330.66
2021.09.03	16357	589.08	756.99	324.29
2021.09.06	16374	758.66	898.76	309.38
2021.09.07	16393	749.20	911.30	313.97
2021.09.08	16403	683.78	802.62	266.45
2021.09.09	16412	755.76	878.77	276.44
2021.09.10	16403	587.09	721.69	299.04
2021.09.13	16400	625.55	736.41	256.07
2021.09.14	16396	600.19	717.13	265.77
2021.09.15	16408	641.72	767.35	294.12
2021.09.16	16412	746.31	886.47	301.25
2021.09.17	16437	608.63	763.46	362.91
2021.09.22	16414	583.23	725.97	297.76
2021.09.23	16441	830.75	964.55	312.42
2021.09.24	16457	655.52	793.59	320.14
2021.09.27	16419	772.40	895.33	309.16
2021.09.28	16460	773.55	891.60	311.64
2021.09.29	16473	793.41	900.35	294.27
2021.09.30	16518	394.78	528.32	304.64



期权成交概况

日期	合约类别	标的数	合约数	成交量（万张）	成交金额（亿元）	持仓量（万张）
2021-09-01	认购	2	101	395.32	27.99	274.24
2021-09-01	认沽	2	101	328.83	24.38	221.52
2021-09-02	认购	2	101	215.40	16.18	283.96
2021-09-02	认沽	2	101	161.22	12.03	231.34
2021-09-03	认购	2	101	289.83	21.55	288.32
2021-09-03	认沽	2	101	225.42	16.80	237.31
2021-09-06	认购	2	101	263.18	22.16	276.75
2021-09-06	认沽	2	101	232.07	14.00	255.46
2021-09-07	认购	2	101	273.19	22.23	269.78
2021-09-07	认沽	2	101	245.29	13.76	267.08
2021-09-08	认购	2	102	216.20	17.17	289.68
2021-09-08	认沽	2	102	182.67	11.07	265.89
2021-09-09	认购	2	102	187.29	13.20	296.17
2021-09-09	认沽	2	102	167.25	10.71	265.26
2021-09-10	认购	2	102	316.53	26.17	278.54
2021-09-10	认沽	2	102	254.04	13.47	279.41
2021-09-13	认购	2	102	211.32	16.33	287.12
2021-09-13	认沽	2	102	192.79	11.39	278.07
2021-09-14	认购	2	102	297.95	19.40	301.07
2021-09-14	认沽	2	102	279.01	17.38	260.44
2021-09-15	认购	2	102	297.19	15.21	316.73
2021-09-15	认沽	2	102	317.91	21.86	240.64
2021-09-16	认购	2	102	347.12	18.82	311.40
2021-09-16	认沽	2	102	334.97	26.06	212.22
2021-09-17	认购	2	102	332.61	17.96	294.27
2021-09-17	认沽	2	102	285.88	21.45	212.75
2021-09-22	认购	2	102	237.00	14.84	175.60
2021-09-22	认沽	2	102	250.36	21.82	145.18
2021-09-23	认购	2	88	179.00	13.68	196.27
2021-09-23	认沽	2	88	151.91	12.74	162.24
2021-09-24	认购	2	88	189.46	15.22	197.75
2021-09-24	认沽	2	88	161.14	12.68	172.63
2021-09-27	认购	2	88	258.55	21.66	191.72
2021-09-27	认沽	2	88	228.89	16.94	182.15
2021-09-28	认购	2	89	171.75	14.62	195.51
2021-09-28	认沽	2	89	151.84	11.16	191.60
2021-09-29	认购	2	89	249.39	19.72	207.99
2021-09-29	认沽	2	89	241.86	19.82	191.17
2021-09-30	认购	2	89	162.54	12.81	215.30
2021-09-30	认沽	2	89	138.05	10.14	193.55

期权行权交割情况

合约类别	本月行权合约数	行权申报数量（张）	有效行权数量（张）
合计	64	80485.00	80448.00
认购	32	35525.00	35497.00
认沽	32	44960.00	44951.00



融资融券交易 Financing Securities

证券代码 Code	证券简称 Securities	融资买入 (百万) Margin Buying	融券卖出 (百万) Short Selling	合计 (百万) Total
510050	50ETF	2864.98	456.75	3321.73
510150	消费 ETF	32.05	0.00	32.05
510180	180ETF	17.53	5.74	23.27
510230	金融 ETF	81.02	0.00	81.02
510300	300ETF	2582.65	1454.39	4037.04
510310	HS300ETF	74.80	84.23	159.03
510330	华夏 300	162.69	238.79	401.48
510360	广发 300	0.68	0.00	0.68
510390	平安 300	10.07	15.58	25.65
510500	500ETF	1626.94	2915.09	4542.03
510510	广发 500	31.36	30.59	61.95
510580	ZZ500ETF	22.66	0.00	22.66
510590	平安 500	1.10	3.56	4.66
510710	上 50ETF	7.41	0.00	7.41
510800	上证 50	36.90	0.00	36.90
510810	上海国企	2.69	0.00	2.69
510880	红利 ETF	101.57	0.00	101.57
510900	H 股 ETF	1682.75	0.00	1682.75
511010	国债 ETF	22.44	0.00	22.44
512000	券商 ETF	4045.00	268.71	4313.71
512010	医药 ETF	365.56	7.29	372.85
512070	证券保险	94.78	0.00	94.78
512090	MSCI 易基	4.82	0.00	4.82
512100	1000ETF	219.01	230.81	449.82
512160	MSCI 基金	8.42	0.00	8.42
512170	医疗 ETF	754.19	10.22	764.41
512200	地产 ETF	55.67	0.00	55.67
512290	生物医药	135.13	2.63	137.76
512330	信息 ETF	1.29	0.00	1.29
512400	有色 ETF	435.45	0.00	435.45
512480	半导体	616.08	0.00	616.08
512500	中证 500	116.97	118.30	235.27
512510	ETF500	22.87	0.38	23.25
512520	MSCIETF	0.07	0.00	0.07
512580	碳中和	111.00	0.00	111.00
512660	军工 ETF	1297.74	113.40	1411.14
512670	国防 ETF	152.08	0.00	152.08
512680	军工基金	28.30	0.00	28.30
512690	酒 ETF	1179.48	0.00	1179.48
512700	银行基金	163.55	0.77	164.32
512710	军工龙头	235.20	0.38	235.58
512720	计算机	16.00	0.00	16.00
512760	芯片 ETF	1034.79	65.20	1099.99
512770	战略新兴	1.36	0.00	1.36
512800	银行 ETF	808.40	4.19	812.59



融资融券交易 Financing Securities

证券代码 Code	证券简称 Securities	融资买入 (百万) Margin Buying	融券卖出 (百万) Short Selling	合计 (百万) Total
512880	证券 ETF	6978.98	176.80	7155.78
512900	证券基金	116.23	0.00	116.23
512910	100ETF	10.81	0.00	10.81
512980	传媒 ETF	205.49	0.00	205.49
512990	MSCIA 股	4.63	0.00	4.63
513010	港股科技	178.12	0.00	178.12
513030	德国 30	5.07	0.00	5.07
513050	中概互联	2575.73	0.00	2575.73
513090	香港证券	847.83	0.00	847.83
513100	纳指 ETF	367.41	0.00	367.41
513130	恒生科技	129.25	0.00	129.25
513180	恒指科技	326.10	0.00	326.10
513330	恒生互联	1973.71	0.00	1973.71
513500	标普 500	165.66	0.00	165.66
513550	港股通 50	81.74	0.00	81.74
513660	恒生通	37.91	0.00	37.91
515000	科技 ETF	78.63	0.00	78.63
515010	华夏证券	30.12	0.00	30.12
515030	新汽车	449.30	4.43	453.73
515050	5GETF	464.60	0.00	464.60
515070	AI 智能	9.79	0.00	9.79
515080	中证红利	29.83	0.00	29.83
515120	创新药	65.26	0.00	65.26
515170	食品饮料	213.24	0.00	213.24
515180	100 红利	14.15	0.00	14.15
515210	钢铁 ETF	240.90	0.00	240.90
515220	煤炭 ETF	434.99	6.53	441.52
515260	电子 ETF	23.04	0.00	23.04
515290	银行	56.29	0.00	56.29
515320	电子 50	5.68	0.00	5.68
515330	天弘 300	0.98	0.21	1.19
515380	泰康 300	85.40	105.54	190.94
515390	HS300	3.60	35.30	38.90
515560	证券 E	51.14	0.00	51.14
515580	中证科技	5.00	0.00	5.00
515650	消费 50	118.51	0.00	118.51
515660	沪深 300E	2.63	0.00	2.63
515700	新能源车	391.42	0.00	391.42
515710	食品 ETF	106.16	0.00	106.16
515750	科技 50	8.98	0.00	8.98
515790	光伏 ETF	1302.19	3.73	1305.92
515800	800ETF	4.81	0.81	5.62
515880	通信 ETF	78.28	0.00	78.28
515920	智能消费	1.76	0.00	1.76
516020	化工 ETF	35.98	0.00	35.98



融资融券交易 Financing Securities

证券代码 Code	证券简称 Securities	融资买入 (百万) Margin Buying	融券卖出 (百万) Short Selling	合计 (百万) Total
516050	科技龙头	11.87	0.00	11.87
516120	化工 50	18.47	0.00	18.47
516160	新能源	267.62	0.00	267.62
516780	稀土 ETF	381.09	36.60	417.69
516880	光伏 50	112.50	0.00	112.50
517000	沪港深	33.80	0.00	33.80
517050	互联网 50	8.09	0.00	8.09
517080	HGS500	19.81	0.00	19.81
517100	AH500ETF	7.00	0.00	7.00
517300	AH300ETF	22.51	0.00	22.51
518880	黄金 ETF	4807.98	8.56	4816.54
588000	科创 50	2110.97	3.73	2114.70
588050	科创 ETF	121.99	0.00	121.99
588080	科创板 50	194.65	11.95	206.60
588090	科创板	83.23	0.00	83.23
600000	浦发银行	659.95	91.63	751.58
600004	白云机场	340.61	1.54	342.15
600006	东风汽车	1297.13	32.13	1329.26
600007	中国国贸	276.64	37.93	314.57
600008	首创环保	1582.13	35.40	1617.53
600009	上海机场	1205.54	120.81	1326.35
600010	包钢股份	17222.70	1644.96	18867.66
600011	华能国际	3237.81	184.19	3422.00
600012	皖通高速	82.23	0.00	82.23
600015	华夏银行	427.61	16.21	443.82
600016	民生银行	1665.74	42.95	1708.69
600017	日照港	203.24	11.78	215.02
600018	上港集团	501.16	16.54	517.70
600019	宝钢股份	3376.64	113.29	3489.93
600020	中原高速	128.35	0.18	128.53
600021	上海电力	1985.15	15.81	2000.96
600022	山东钢铁	1025.77	23.13	1048.90
600023	浙能电力	1505.55	10.98	1516.53
600025	华能水电	1480.55	25.58	1506.13
600026	中远海能	411.43	11.98	423.41
600027	华电国际	1944.09	73.53	2017.62
600028	中国石化	4421.02	53.81	4474.83
600029	南方航空	263.88	20.58	284.46
600030	中信证券	11938.53	274.25	12212.78
600031	三一重工	10132.69	469.95	10602.64
600033	福建高速	169.85	0.00	169.85
600035	楚天高速	146.01	0.11	146.12
600036	招商银行	4379.40	689.11	5068.51
600037	歌华有线	258.94	12.53	271.47
600038	中直股份	1401.33	70.06	1471.39



融资融券交易 Financing Securities

证券代码 Code	证券简称 Securities	融资买入 (百万) Margin Buying	融券卖出 (百万) Short Selling	合计 (百万) Total
600039	四川路桥	2111.90	15.75	2127.65
600048	保利发展	1682.22	109.94	1792.16
600050	中国联通	1838.95	18.01	1856.96
600053	九鼎投资	391.93	0.17	392.10
600055	万东医疗	619.41	2.23	621.64
600056	中国医药	193.46	5.72	199.18
600057	厦门象屿	542.96	3.03	545.99
600058	五矿发展	893.45	0.73	894.18
600059	古越龙山	429.72	25.50	455.22
600060	海信视像	421.10	14.43	435.53
600061	国投资本	2928.31	59.38	2987.69
600062	华润双鹤	161.67	3.01	164.68
600063	皖维高新	1492.94	0.13	1493.07
600064	南京高科	280.07	5.31	285.38
600066	宇通客车	466.31	35.77	502.08
600067	冠城大通	499.32	0.01	499.33
600072	中船科技	1224.84	0.73	1225.57
600073	上海梅林	210.74	1.55	212.29
600075	新疆天业	3942.78	4.06	3946.84
600076	康欣新材	229.17	0.14	229.31
600077	宋都股份	45.60	0.00	45.60
600079	人福医药	629.53	13.81	643.34
600081	东风科技	129.01	0.90	129.91
600085	同仁堂	1092.97	36.74	1129.71
600088	中视传媒	98.21	0.81	99.02
600089	特变电工	23562.67	1533.48	25096.15
600094	大名城	79.49	3.37	82.86
600096	云天化	13685.54	339.22	14024.76
600098	广州发展	608.99	0.18	609.17
600100	同方股份	840.24	5.13	845.37
600104	上汽集团	2181.41	77.49	2258.90
600105	永鼎股份	283.22	2.17	285.39
600107	美尔雅	95.91	0.00	95.91
600108	亚盛集团	312.47	3.26	315.73
600109	国金证券	2377.78	248.53	2626.31
600110	诺德股份	2273.28	129.14	2402.42
600111	北方稀土	23735.97	1083.67	24819.64
600113	浙江东日	68.78	0.12	68.90
600115	中国东航	194.30	20.97	215.27
600116	三峡水利	1477.06	14.26	1491.32
600118	中国卫星	1319.89	43.53	1363.42
600120	浙江东方	394.16	8.21	402.37
600121	郑州煤电	459.94	5.34	465.28
600123	兰花科创	1284.31	29.46	1313.77
600125	铁龙物流	417.60	1.87	419.47



融资融券交易 Financing Securities

证券代码 Code	证券简称 Securities	融资买入 (百万) Margin Buying	融券卖出 (百万) Short Selling	合计 (百万) Total
600126	杭钢股份	704.52	5.40	709.92
600127	金健米业	134.26	0.00	134.26
600129	太极集团	161.80	1.24	163.04
600130	波导股份	216.90	2.16	219.06
600131	国网信通	572.19	18.09	590.28
600132	重庆啤酒	178.61	64.27	242.88
600133	东湖高新	249.32	0.59	249.91
600135	乐凯胶片	251.66	0.52	252.18
600136	当代文体	66.60	0.63	67.23
600138	中青旅	412.90	0.48	413.38
600141	兴发集团	9415.47	141.95	9557.42
600143	金发科技	2031.29	71.26	2102.55
600150	中国船舶	8502.42	268.85	8771.27
600151	航天机电	942.83	18.43	961.26
600153	建发股份	560.81	18.99	579.80
600155	华创阳安	652.01	18.53	670.54
600157	永泰能源	2394.30	0.00	2394.30
600158	中体产业	728.69	4.02	732.71
600160	巨化股份	4142.63	51.81	4194.44
600161	天坛生物	1692.49	74.26	1766.75
600162	香江控股	74.22	0.74	74.96
600163	中闽能源	2800.46	0.65	2801.11
600166	福田汽车	2881.81	224.89	3106.70
600167	联美控股	310.03	8.10	318.13
600168	武汉控股	103.19	0.00	103.19
600169	太原重工	387.32	1.75	389.07
600170	上海建工	2123.52	33.26	2156.78
600171	上海贝岭	3642.14	157.90	3800.04
600172	黄河旋风	1464.00	0.00	1464.00
600176	中国巨石	3136.21	89.39	3225.60
600177	雅戈尔	181.85	11.42	193.27
600180	瑞茂通	121.63	0.05	121.68
600183	生益科技	1293.83	34.14	1327.97
600184	光电股份	159.48	2.96	162.44
600185	格力地产	1389.33	17.22	1406.55
600187	国中水务	160.25	0.01	160.26
600188	兖州煤业	1504.86	112.81	1617.67
600195	中牧股份	271.21	11.86	283.07
600196	复星医药	4898.67	318.95	5217.62
600197	伊力特	1738.25	94.70	1832.95
600199	金种子酒	1469.12	131.34	1600.46
600200	江苏吴中	182.35	0.00	182.35
600201	生物股份	372.24	15.33	387.57
600206	有研新材	1032.39	45.68	1078.07
600208	新潮中宝	1150.43	15.68	1166.11



融资融券交易 Financing Securities

证券代码 Code	证券简称 Securities	融资买入 (百万) Margin Buying	融券卖出 (百万) Short Selling	合计 (百万) Total
600210	紫江企业	1734.96	12.19	1747.15
600213	亚星客车	55.46	0.00	55.46
600216	浙江医药	1972.86	24.76	1997.62
600217	中再资环	896.80	0.39	897.19
600218	全柴动力	1178.05	8.51	1186.56
600219	南山铝业	2543.13	82.36	2625.49
600220	江苏阳光	84.29	0.06	84.35
600222	太龙药业	431.33	0.37	431.70
600223	鲁商发展	708.22	2.83	711.05
600229	城市传媒	72.38	5.53	77.91
600230	沧州大化	1589.89	0.06	1589.95
600231	凌钢股份	342.57	0.00	342.57
600233	圆通速递	664.45	36.73	701.18
600236	桂冠电力	282.96	8.37	291.33
600237	铜峰电子	189.02	0.00	189.02
600246	万通发展	686.03	206.90	892.93
600251	冠农股份	898.54	4.22	902.76
600252	中恒集团	454.78	0.94	455.72
600256	广汇能源	5780.61	196.94	5977.55
600257	大湖股份	481.77	0.00	481.77
600258	首旅酒店	621.93	31.93	653.86
600259	广晟有色	3215.68	48.99	3264.67
600261	阳光照明	95.64	0.14	95.78
600266	城建发展	377.62	8.90	386.52
600267	海正药业	235.25	4.39	239.64
600268	国电南自	897.69	1.72	899.41
600269	赣粤高速	158.44	0.38	158.82
600271	航天信息	378.64	16.83	395.47
600273	嘉化能源	2152.90	4.07	2156.97
600276	恒瑞医药	5376.13	612.24	5988.37
600277	亿利洁能	1743.20	0.43	1743.63
600278	东方创业	116.17	0.41	116.58
600282	南钢股份	666.08	26.63	692.71
600284	浦东建设	116.49	2.66	119.15
600285	羚锐制药	186.96	0.44	187.40
600287	江苏舜天	53.80	0.02	53.82
600288	大恒科技	152.43	0.94	153.37
600292	远达环保	382.86	0.01	382.87
600293	三峡新材	278.00	0.02	278.02
600295	鄂尔多斯	2265.16	70.90	2336.06
600297	广汇汽车	706.79	2.21	709.00
600298	安琪酵母	530.89	23.86	554.75
600299	安迪苏	395.63	9.50	405.13
600303	曙光股份	72.49	0.08	72.57
600305	恒顺醋业	299.67	15.41	315.08



融资融券交易 Financing Securities

证券代码 Code	证券简称 Securities	融资买入 (百万) Margin Buying	融券卖出 (百万) Short Selling	合计 (百万) Total
600307	酒钢宏兴	1413.90	22.71	1436.61
600308	华泰股份	1520.50	1.27	1521.77
600309	万华化学	4713.11	358.73	5071.84
600310	桂东电力	697.28	30.42	727.70
600312	平高电气	1141.32	31.99	1173.31
600315	上海家化	348.26	171.41	519.67
600316	洪都航空	2138.91	298.85	2437.76
600318	新力金融	146.52	0.61	147.13
600320	振华重工	708.67	8.24	716.91
600322	天房发展	58.44	0.16	58.60
600323	瀚蓝环境	377.61	8.76	386.37
600325	华发股份	635.81	12.45	648.26
600326	西藏天路	635.07	0.93	636.00
600328	中盐化工	3132.02	2.57	3134.59
600329	中新药业	471.38	14.81	486.19
600330	天通股份	1399.74	4.75	1404.49
600331	宏达股份	1082.36	1.60	1083.96
600332	白云山	816.19	24.39	840.58
600333	长春燃气	437.72	0.00	437.72
600335	国机汽车	176.37	1.01	177.38
600336	澳柯玛	218.63	0.54	219.17
600337	美克家居	135.27	0.25	135.52
600339	中油工程	930.78	22.64	953.42
600340	华夏幸福	135.17	26.39	161.56
600343	航天动力	642.75	0.59	643.34
600345	长江通信	94.89	0.00	94.89
600346	恒力石化	3249.22	122.56	3371.78
600348	华阳股份	3499.66	51.01	3550.67
600350	山东高速	74.91	6.01	80.92
600351	亚宝药业	587.88	1.07	588.95
600352	浙江龙盛	6849.46	137.52	6986.98
600360	华微电子	663.51	39.99	703.50
600362	江西铜业	6499.46	232.03	6731.49
600363	联创光电	958.76	7.49	966.25
600366	宁波韵升	1765.68	15.24	1780.92
600368	五洲交通	126.82	0.03	126.85
600369	西南证券	1479.64	55.17	1534.81
600372	中航电子	810.28	79.56	889.84
600373	中文传媒	130.05	3.95	134.00
600375	汉马科技	212.53	0.62	213.15
600376	首开股份	53.06	4.45	57.51
600377	宁沪高速	119.77	5.99	125.76
600378	昊华科技	369.46	1.52	370.98
600380	健康元	303.74	16.90	320.64
600383	金地集团	1058.27	71.52	1129.79



融资融券交易 Financing Securities

证券代码 Code	证券简称 Securities	融资买入 (百万) Margin Buying	融券卖出 (百万) Short Selling	合计 (百万) Total
600386	北巴传媒	99.45	0.00	99.45
600388	龙净环保	560.01	8.38	568.39
600389	江山股份	1238.07	1.31	1239.38
600390	五矿资本	940.28	18.53	958.81
600391	航发科技	307.97	0.11	308.08
600392	盛和资源	10538.28	205.46	10743.74
600395	盘江股份	668.76	22.69	691.45
600398	海澜之家	143.43	4.97	148.40
600400	红豆股份	68.35	0.00	68.35
600406	国电南瑞	2436.36	203.19	2639.55
600409	三友化工	3462.13	138.30	3600.43
600410	华胜天成	296.04	8.56	304.60
600415	小商品城	335.18	35.07	370.25
600418	江淮汽车	2830.05	56.25	2886.30
600422	昆药集团	302.78	0.50	303.28
600425	青松建化	509.29	15.60	524.89
600426	华鲁恒升	3302.12	126.34	3428.46
600428	中远海特	1056.63	2.60	1059.23
600433	冠豪高新	522.74	0.03	522.77
600435	北方导航	1013.44	19.90	1033.34
600436	片仔癀	2349.80	316.00	2665.80
600438	通威股份	12174.11	643.91	12818.02
600446	金证股份	855.27	15.55	870.82
600448	华纺股份	101.12	0.01	101.13
600449	宁夏建材	321.07	2.83	323.90
600452	涪陵电力	648.35	4.81	653.16
600456	宝钛股份	1281.21	54.98	1336.19
600458	时代新材	918.13	1.03	919.16
600459	贵研铂业	826.28	21.89	848.17
600460	士兰微	3812.11	682.79	4494.90
600466	蓝光发展	71.51	1.79	73.30
600467	好当家	118.06	0.00	118.06
600469	风神股份	69.69	0.17	69.86
600477	杭萧钢构	245.01	2.59	247.60
600478	科力远	777.82	2.90	780.72
600480	凌云股份	147.50	0.00	147.50
600481	双良节能	1193.65	0.16	1193.81
600482	中国动力	770.19	29.87	800.06
600483	福能股份	1496.97	11.32	1508.29
600486	扬农化工	260.66	37.42	298.08
600487	亨通光电	2073.44	25.79	2099.23
600489	中金黄金	2236.69	33.11	2269.80
600490	鹏欣资源	2521.00	48.13	2569.13
600491	龙元建设	695.81	0.14	695.95
600495	晋西车轴	141.10	1.80	142.90



融资融券交易 Financing Securities

证券代码 Code	证券简称 Securities	融资买入 (百万) Margin Buying	融券卖出 (百万) Short Selling	合计 (百万) Total
600497	驰宏锌锗	2827.59	63.30	2890.89
600498	烽火通信	327.53	35.88	363.41
600499	科达制造	5600.52	14.78	5615.30
600500	中化国际	2220.57	40.75	2261.32
600501	航天晨光	214.17	0.00	214.17
600502	安徽建工	254.44	2.86	257.30
600503	华丽家族	280.25	0.04	280.29
600507	方大特钢	921.57	21.89	943.46
600508	上海能源	701.23	16.91	718.14
600509	天富能源	1120.17	4.76	1124.93
600510	黑牡丹	196.12	0.09	196.21
600511	国药股份	385.85	7.21	393.06
600512	腾达建设	546.87	0.48	547.35
600516	方大炭素	5974.73	120.99	6095.72
600517	国网英大	2034.65	16.13	2050.78
600519	贵州茅台	14991.24	1013.90	16005.14
600521	华海药业	449.44	24.39	473.83
600522	中天科技	2234.38	66.89	2301.27
600523	贵航股份	176.34	2.22	178.56
600525	长园集团	642.30	4.55	646.85
600528	中铁工业	514.57	12.37	526.94
600529	山东药玻	813.37	33.50	846.87
600531	豫光金铅	1033.41	6.39	1039.80
600532	未来股份	99.72	2.58	102.30
600533	栖霞建设	104.40	0.00	104.40
600535	天士力	280.64	5.29	285.93
600536	中国软件	746.59	140.34	886.93
600537	亿晶光电	338.77	16.49	355.26
600543	莫高股份	107.41	0.16	107.57
600545	卓郎智能	52.76	0.11	52.87
600546	山煤国际	2610.94	18.59	2629.53
600547	山东黄金	1700.61	50.64	1751.25
600548	深高速	339.61	10.07	349.68
600549	厦门钨业	5114.92	317.91	5432.83
600550	保变电气	559.06	0.00	559.06
600551	时代出版	81.00	0.00	81.00
600552	凯盛科技	598.04	0.18	598.22
600557	康缘药业	75.10	0.63	75.73
600559	老白干酒	1591.90	154.26	1746.16
600562	国睿科技	405.99	10.62	416.61
600563	法拉电子	808.60	45.52	854.12
600565	迪马股份	103.52	0.76	104.28
600566	济川药业	132.64	8.45	141.09
600567	山鹰国际	1174.96	18.62	1193.58
600569	安阳钢铁	689.42	3.50	692.92



融资融券交易 Financing Securities

证券代码 Code	证券简称 Securities	融资买入 (百万) Margin Buying	融券卖出 (百万) Short Selling	合计 (百万) Total
600570	恒生电子	2337.07	97.59	2434.66
600571	信雅达	616.23	1.16	617.39
600572	康恩贝	176.69	5.40	182.09
600575	淮河能源	462.33	0.44	462.77
600577	精达股份	792.97	0.88	793.85
600578	京能电力	599.61	1.11	600.72
600580	卧龙电驱	1734.29	40.79	1775.08
600581	八一钢铁	1757.58	5.66	1763.24
600582	天地科技	766.69	17.50	784.19
600583	海油工程	748.28	19.61	767.89
600584	长电科技	2228.23	147.66	2375.89
600585	海螺水泥	3565.57	235.84	3801.41
600587	新华医疗	626.98	1.58	628.56
600588	用友网络	1007.67	67.52	1075.19
600590	泰豪科技	600.83	0.19	601.02
600592	龙溪股份	127.23	0.14	127.37
600594	益佰制药	228.64	0.59	229.23
600596	新安股份	6802.34	6.26	6808.60
600597	光明乳业	423.21	17.64	440.85
600598	北大荒	672.04	25.75	697.79
600600	青岛啤酒	457.16	45.20	502.36
600602	云赛智联	387.40	4.03	391.43
600604	市北高新	279.67	6.78	286.45
600606	绿地控股	535.80	4.61	540.41
600609	金杯汽车	167.50	0.19	167.69
600611	大众交通	85.25	0.24	85.49
600612	老凤祥	110.33	4.59	114.92
600616	金枫酒业	262.28	14.77	277.05
600617	国新能源	196.99	0.19	197.18
600618	氯碱化工	2240.17	6.94	2247.11
600620	天宸股份	109.60	0.35	109.95
600621	华鑫股份	857.85	63.45	921.30
600622	光大嘉宝	89.61	0.07	89.68
600623	华谊集团	1274.27	18.17	1292.44
600624	复旦复华	76.50	0.59	77.09
600626	申达股份	48.38	0.07	48.45
600633	浙数文化	122.49	3.81	126.30
600635	大众公用	495.75	0.44	496.19
600636	国新文化	246.02	0.02	246.04
600637	东方明珠	296.55	12.77	309.32
600639	浦东金桥	65.52	5.83	71.35
600640	新国脉	106.67	3.17	109.84
600641	万业企业	1680.74	5.07	1685.81
600642	申能股份	1186.05	32.30	1218.35
600643	爱建集团	231.50	3.90	235.40



融资融券交易 Financing Securities

证券代码 Code	证券简称 Securities	融资买入 (百万) Margin Buying	融券卖出 (百万) Short Selling	合计 (百万) Total
600645	中源协和	684.26	16.60	700.86
600648	外高桥	133.18	16.07	149.25
600649	城投控股	149.78	4.13	153.91
600653	申华控股	70.18	0.35	70.53
600655	豫园股份	444.15	18.68	462.83
600657	信达地产	66.58	1.80	68.38
600660	福耀玻璃	973.12	107.16	1080.28
600661	昂立教育	90.30	0.00	90.30
600662	强生控股	83.20	2.50	85.70
600663	陆家嘴	187.54	20.93	208.47
600664	哈药股份	180.58	0.31	180.89
600667	太极实业	763.90	61.19	825.09
600668	尖峰集团	452.74	0.39	453.13
600673	东阳光	3239.07	77.82	3316.89
600674	川投能源	1041.22	15.93	1057.15
600675	中华企业	24.90	0.16	25.06
600676	交运股份	36.61	0.12	36.73
600681	百川能源	433.00	0.30	433.30
600684	珠江股份	108.46	0.00	108.46
600685	中船防务	694.23	51.68	745.91
600686	金龙汽车	170.77	0.01	170.78
600688	上海石化	1930.71	85.34	2016.05
600690	海尔智家	1206.78	97.84	1304.62
600691	阳煤化工	2031.74	3.86	2035.60
600692	亚通股份	64.08	0.04	64.12
600694	大商股份	144.77	0.46	145.23
600699	均胜电子	1378.33	59.26	1437.59
600703	三安光电	5533.71	350.13	5883.84
600704	物产中大	3285.19	53.28	3338.47
600705	中航产融	665.09	8.26	673.35
600707	彩虹股份	1022.90	8.86	1031.76
600708	光明地产	54.52	0.19	54.71
600710	苏美达	652.74	0.64	653.38
600711	盛屯矿业	5744.82	2.55	5747.37
600716	凤凰股份	77.15	0.04	77.19
600717	天津港	226.18	6.36	232.54
600718	东软集团	394.65	10.66	405.31
600720	祁连山	1145.15	5.36	1150.51
600722	金牛化工	848.71	0.00	848.71
600728	佳都科技	578.67	15.93	594.60
600729	重庆百货	62.37	7.74	70.11
600730	中国高科	446.08	0.03	446.11
600733	北汽蓝谷	3495.22	266.17	3761.39
600736	苏州高新	84.94	0.01	84.95
600737	中粮糖业	1550.88	27.71	1578.59



融资融券交易 Financing Securities

证券代码 Code	证券简称 Securities	融资买入 (百万) Margin Buying	融券卖出 (百万) Short Selling	合计 (百万) Total
600739	辽宁成大	2206.98	43.87	2250.85
600740	山西焦化	3569.02	242.06	3811.08
600741	华域汽车	639.38	53.46	692.84
600742	一汽富维	292.74	0.30	293.04
600743	华远地产	82.07	0.01	82.08
600744	华银电力	718.44	0.03	718.47
600745	闻泰科技	2892.12	165.37	3057.49
600748	上实发展	152.32	0.73	153.05
600750	江中药业	440.61	6.67	447.28
600751	海航科技	260.83	3.22	264.05
600754	锦江酒店	221.11	40.48	261.59
600755	厦门国贸	928.58	18.45	947.03
600756	浪潮软件	187.20	5.02	192.22
600757	长江传媒	145.16	0.22	145.38
600759	洲际油气	1431.61	78.72	1510.33
600760	中航沈飞	3087.91	262.01	3349.92
600761	安徽合力	370.72	0.00	370.72
600763	通策医疗	2720.19	154.35	2874.54
600764	中国海防	390.88	33.74	424.62
600765	中航重机	992.80	130.56	1123.36
600770	综艺股份	267.70	3.48	271.18
600771	广誉远	1470.00	2.91	1472.91
600773	西藏城投	5189.13	47.80	5236.93
600775	南京熊猫	146.16	2.36	148.52
600776	东方通信	188.91	4.25	193.16
600777	新潮能源	2319.73	0.44	2320.17
600779	水井坊	990.26	190.72	1180.98
600782	新钢股份	962.57	29.72	992.29
600783	鲁信创投	857.47	5.75	863.22
600787	中储股份	459.54	11.73	471.27
600789	鲁抗医药	152.14	8.32	160.46
600790	轻纺城	125.37	0.00	125.37
600795	国电电力	2675.89	216.83	2892.72
600797	浙大网新	129.90	4.17	134.07
600798	宁波海运	353.22	2.31	355.53
600800	渤海化学	233.23	0.07	233.30
600801	华新水泥	1149.82	69.10	1218.92
600802	福建水泥	540.43	3.10	543.53
600803	新奥股份	1213.55	16.74	1230.29
600804	鹏博士	1412.28	12.13	1424.41
600805	悦达投资	57.90	0.01	57.91
600808	马钢股份	825.52	30.93	856.45
600809	山西汾酒	3225.67	597.99	3823.66
600810	神马股份	1237.24	0.00	1237.24
600811	东方集团	354.38	7.94	362.32



融资融券交易 Financing Securities

证券代码 Code	证券简称 Securities	融资买入 (百万) Margin Buying	融券卖出 (百万) Short Selling	合计 (百万) Total
600812	华北制药	160.17	4.69	164.86
600820	隧道股份	341.36	5.71	347.07
600822	上海物贸	37.37	0.00	37.37
600823	世茂股份	95.38	5.38	100.76
600825	新华传媒	57.98	0.30	58.28
600826	兰生股份	53.39	0.19	53.58
600827	百联股份	643.95	14.23	658.18
600830	香溢融通	68.97	0.00	68.97
600831	广电网络	127.43	0.74	128.17
600835	上海机电	226.95	10.07	237.02
600837	海通证券	5828.77	252.49	6081.26
600838	上海九百	39.85	1.10	40.95
600839	四川长虹	748.03	19.34	767.37
600845	宝信软件	262.18	29.49	291.67
600846	同济科技	155.63	0.28	155.91
600848	上海临港	135.31	26.99	162.30
600850	电科数字	465.35	5.50	470.85
600851	海欣股份	171.35	0.00	171.35
600855	航天长峰	157.14	2.23	159.37
600859	王府井	1301.78	22.71	1324.49
600862	中航高科	738.36	96.65	835.01
600863	内蒙华电	2873.77	25.68	2899.45
600864	哈投股份	932.40	18.88	951.28
600867	通化东宝	419.25	19.52	438.77
600868	梅雁吉祥	701.64	11.93	713.57
600869	远东股份	465.05	0.00	465.05
600871	石化油服	1230.47	21.04	1251.51
600872	中炬高新	1318.07	71.46	1389.53
600873	梅花生物	966.97	10.20	977.17
600874	创业环保	225.79	0.43	226.22
600875	东方电气	4863.71	108.10	4971.81
600879	航天电子	1955.52	36.55	1992.07
600880	博瑞传播	125.92	0.50	126.42
600881	亚泰集团	251.68	12.33	264.01
600884	杉杉股份	5721.77	306.30	6028.07
600885	宏发股份	311.10	60.78	371.88
600886	国投电力	1398.13	60.58	1458.71
600887	伊利股份	3659.12	166.61	3825.73
600888	新疆众和	1825.17	1.15	1826.32
600893	航发动力	5197.95	559.05	5757.00
600894	广日股份	103.23	1.35	104.58
600895	张江高科	632.82	16.46	649.28
600897	厦门空港	31.06	0.04	31.10
600900	长江电力	2325.80	899.35	3225.15
600901	江苏租赁	234.28	4.33	238.61



融资融券交易 Financing Securities

证券代码 Code	证券简称 Securities	融资买入 (百万) Margin Buying	融券卖出 (百万) Short Selling	合计 (百万) Total
600903	贵州燃气	461.67	6.50	468.17
600909	华安证券	769.32	78.74	848.06
600916	中国黄金	316.52	0.00	316.52
600917	重庆燃气	597.07	4.75	601.82
600918	中泰证券	2322.48	389.95	2712.43
600919	江苏银行	2374.53	75.15	2449.68
600926	杭州银行	464.93	52.53	517.46
600928	西安银行	140.42	6.87	147.29
600929	雪天盐业	300.77	3.78	304.55
600936	广西广电	21.97	0.30	22.27
600958	东方证券	11702.68	855.78	12558.46
600959	江苏有线	252.13	5.61	257.74
600963	岳阳林纸	1169.51	4.80	1174.31
600965	福成股份	70.06	0.01	70.07
600966	博汇纸业	1527.62	2.48	1530.10
600967	内蒙一机	577.67	20.90	598.57
600968	海油发展	1181.30	23.87	1205.17
600970	中材国际	805.10	18.94	824.04
600971	恒源煤电	723.44	10.52	733.96
600975	新五丰	195.08	0.35	195.43
600976	健民集团	185.85	1.45	187.30
600977	中国电影	761.62	1.03	762.65
600985	淮北矿业	1821.01	33.55	1854.56
600986	浙文互联	303.41	0.85	304.26
600987	航民股份	140.77	0.06	140.83
600988	赤峰黄金	2293.20	40.25	2333.45
600989	宝丰能源	3033.89	103.10	3136.99
600990	四创电子	152.54	5.63	158.17
600993	马应龙	907.42	7.93	915.35
600996	贵广网络	76.82	0.46	77.28
600997	开滦股份	1661.93	21.60	1683.53
600998	九州通	170.36	12.96	183.32
600999	招商证券	2672.19	86.78	2758.97
601000	唐山港	698.23	13.75	711.98
601001	晋控煤业	1288.05	57.99	1346.04
601002	晋亿实业	314.54	3.62	318.16
601003	柳钢股份	309.45	14.16	323.61
601005	重庆钢铁	2184.86	103.16	2288.02
601006	大秦铁路	882.45	11.67	894.12
601008	连云港	120.81	0.36	121.17
601009	南京银行	676.96	20.88	697.84
601010	文峰股份	67.85	0.20	68.05
601011	宝泰隆	1445.41	1.78	1447.19
601012	隆基股份	14832.45	621.73	15454.18
601015	陕西黑猫	2460.70	45.28	2505.98



融资融券交易 Financing Securities

证券代码 Code	证券简称 Securities	融资买入 (百万) Margin Buying	融券卖出 (百万) Short Selling	合计 (百万) Total
601016	节能风电	7113.86	37.49	7151.35
601018	宁波港	208.82	4.61	213.43
601021	春秋航空	203.53	35.29	238.82
601038	一拖股份	351.82	0.44	352.26
601058	赛轮轮胎	402.82	1.42	404.24
601066	中信建投	5535.76	364.64	5900.40
601069	西部黄金	160.53	7.70	168.23
601077	渝农商行	532.56	3.79	536.35
601088	中国神华	4122.83	100.78	4223.61
601098	中南传媒	68.11	7.44	75.55
601099	太平洋	1344.24	78.81	1423.05
601100	恒立液压	726.93	151.66	878.59
601101	昊华能源	843.21	0.32	843.53
601106	中国一重	1546.87	35.35	1582.22
601107	四川成渝	53.34	0.04	53.38
601108	财通证券	3784.64	160.62	3945.26
601111	中国国航	363.18	25.69	388.87
601116	三江购物	24.00	0.00	24.00
601117	中国化学	3499.67	126.50	3626.17
601118	海南橡胶	834.72	15.15	849.87
601126	四方股份	2614.02	3.63	2617.65
601127	小康股份	2580.16	196.13	2776.29
601128	常熟银行	355.23	13.05	368.28
601137	博威合金	533.08	53.13	586.21
601138	工业富联	579.19	17.89	597.08
601139	深圳燃气	1915.51	19.59	1935.10
601155	新城控股	761.15	70.02	831.17
601158	重庆水务	200.79	0.66	201.45
601162	天风证券	2112.74	110.16	2222.90
601163	三角轮胎	139.94	0.27	140.21
601166	兴业银行	5348.80	328.65	5677.45
601168	西部矿业	5897.07	128.40	6025.47
601169	北京银行	1370.78	24.23	1395.01
601179	中国西电	2911.43	37.72	2949.15
601186	中国铁建	4185.51	171.12	4356.63
601198	东兴证券	1359.50	729.67	2089.17
601199	江南水务	139.46	0.00	139.46
601211	国泰君安	5280.76	103.23	5383.99
601212	白银有色	1125.41	5.59	1131.00
601216	君正集团	5074.98	151.19	5226.17
601218	吉鑫科技	363.12	0.30	363.42
601222	林洋能源	6478.82	92.71	6571.53
601225	陕西煤业	4008.49	116.54	4125.03
601228	广州港	153.90	5.34	159.24
601229	上海银行	345.68	54.70	400.38



融资融券交易 Financing Securities

证券代码 Code	证券简称 Securities	融资买入 (百万) Margin Buying	融券卖出 (百万) Short Selling	合计 (百万) Total
601231	环旭电子	373.73	15.99	389.72
601233	桐昆股份	2495.31	53.75	2549.06
601236	红塔证券	770.04	38.74	808.78
601238	广汽集团	1944.13	250.70	2194.83
601288	农业银行	3274.42	61.75	3336.17
601298	青岛港	124.83	7.16	131.99
601311	骆驼股份	878.14	1.37	879.51
601318	中国平安	11498.22	741.32	12239.54
601319	中国人保	961.45	5.81	967.26
601326	秦港股份	161.79	3.55	165.34
601328	交通银行	1060.55	233.75	1294.30
601333	广深铁路	196.42	9.50	205.92
601336	新华保险	1693.38	74.93	1768.31
601339	百隆东方	165.11	0.15	165.26
601360	三六零	1882.94	23.32	1906.26
601369	陕鼓动力	900.94	18.11	919.05
601375	中原证券	2594.17	30.48	2624.65
601377	兴业证券	6159.86	301.33	6461.19
601388	怡球资源	2060.72	0.01	2060.73
601390	中国中铁	5540.11	68.52	5608.63
601398	工商银行	1463.47	77.46	1540.93
601456	国联证券	1135.83	388.78	1524.61
601515	东风股份	241.82	2.56	244.38
601519	大智慧	548.63	1.39	550.02
601555	东吴证券	3856.94	89.31	3946.25
601566	九牧王	41.33	0.85	42.18
601567	三星医疗	713.19	5.31	718.50
601577	长沙银行	384.23	24.20	408.43
601588	北辰实业	98.47	0.00	98.47
601598	中国外运	508.21	13.96	522.17
601600	中国铝业	12169.20	293.07	12462.27
601601	中国太保	2208.38	122.91	2331.29
601606	长城军工	312.84	41.56	354.40
601607	上海医药	721.80	17.48	739.28
601608	中信重工	2680.67	394.30	3074.97
601611	中国核建	2017.18	8.76	2025.94
601615	明阳智能	5082.05	237.30	5319.35
601618	中国中冶	5860.47	311.21	6171.68
601628	中国人寿	1401.67	81.54	1483.21
601633	长城汽车	1534.58	347.26	1881.84
601636	旗滨集团	2285.53	93.16	2378.69
601658	邮储银行	1445.45	15.55	1461.00
601666	平煤股份	2802.29	47.42	2849.71
601668	中国建筑	6599.52	126.22	6725.74
601669	中国电建	12425.28	945.23	13370.51



融资融券交易 Financing Securities

证券代码 Code	证券简称 Securities	融资买入 (百万) Margin Buying	融券卖出 (百万) Short Selling	合计 (百万) Total
601678	滨化股份	6297.48	55.95	6353.43
601688	华泰证券	8069.13	148.10	8217.23
601689	拓普集团	778.95	33.92	812.87
601696	中银证券	1602.64	85.50	1688.14
601698	中国卫通	1478.48	55.89	1534.37
601699	潞安环能	2472.61	188.57	2661.18
601700	风范股份	213.81	0.34	214.15
601717	郑煤机	1158.79	29.69	1188.48
601718	际华集团	305.49	5.24	310.73
601727	上海电气	1232.17	119.23	1351.40
601766	中国中车	3865.50	117.83	3983.33
601777	力帆科技	386.95	8.08	395.03
601788	光大证券	3194.58	166.40	3360.98
601789	宁波建工	150.71	0.00	150.71
601799	星宇股份	53.93	21.14	75.07
601800	中国交建	4755.83	160.46	4916.29
601801	皖新传媒	78.68	2.59	81.27
601808	中海油服	571.16	33.93	605.09
601816	京沪高铁	515.48	9.36	524.84
601818	光大银行	1201.43	53.88	1255.31
601828	美凯龙	196.68	5.70	202.38
601838	成都银行	756.25	32.88	789.13
601857	中国石油	6144.20	115.05	6259.25
601858	中国科传	59.25	0.00	59.25
601860	紫金银行	215.63	5.60	221.23
601865	福莱特	2013.60	172.22	2185.82
601866	中远海发	1279.81	65.49	1345.30
601869	长飞光纤	311.15	7.43	318.58
601872	招商轮船	1044.13	27.09	1071.22
601877	正泰电器	5203.38	383.86	5587.24
601878	浙商证券	3739.31	269.23	4008.54
601880	辽港股份	687.60	6.17	693.77
601881	中国银河	1871.36	162.03	2033.39
601886	江河集团	352.85	3.26	356.11
601888	中国中免	4579.95	324.33	4904.28
601890	亚星锚链	1324.80	5.63	1330.43
601898	中煤能源	1882.65	39.13	1921.78
601899	紫金矿业	9716.67	226.62	9943.29
601900	南方传媒	59.51	0.00	59.51
601901	方正证券	1849.04	80.40	1929.44
601908	京运通	4547.38	61.53	4608.91
601916	浙商银行	300.45	7.38	307.83
601918	新集能源	2405.19	19.12	2424.31
601919	中远海控	18097.70	793.97	18891.67
601928	凤凰传媒	270.87	4.94	275.81



融资融券交易 Financing Securities

证券代码 Code	证券简称 Securities	融资买入 (百万) Margin Buying	融券卖出 (百万) Short Selling	合计 (百万) Total
601929	吉视传媒	145.43	13.39	158.82
601933	永辉超市	301.01	18.08	319.09
601939	建设银行	947.83	22.69	970.52
601949	中国出版	171.63	0.07	171.70
601952	苏垦农发	473.76	9.35	483.11
601958	金铂股份	1398.86	43.06	1441.92
601965	中国汽研	222.22	9.74	231.96
601966	玲珑轮胎	278.94	6.04	284.98
601969	海南矿业	1558.01	17.23	1575.24
601975	招商南油	540.85	9.68	550.53
601985	中国核电	6119.56	218.28	6337.84
601988	中国银行	2340.00	282.84	2622.84
601989	中国重工	3747.85	191.26	3939.11
601990	南京证券	1242.86	170.42	1413.28
601991	大唐发电	944.97	59.52	1004.49
601992	金隅集团	457.41	11.99	469.40
601995	中金公司	3977.59	247.74	4225.33
601996	丰林集团	203.30	0.00	203.30
601997	贵阳银行	431.02	20.46	451.48
601998	中信银行	330.46	18.18	348.64
601999	出版传媒	97.78	0.00	97.78
603000	人民网	341.88	16.23	358.11
603001	奥康国际	43.05	0.03	43.08
603005	晶方科技	752.04	118.86	870.90
603012	创力集团	157.44	0.02	157.46
603018	华设集团	71.89	0.02	71.91
603019	中科曙光	1169.39	50.33	1219.72
603025	大豪科技	849.39	4.75	854.14
603026	石大胜华	7374.23	363.19	7737.42
603027	千禾味业	369.09	28.60	397.69
603042	华脉科技	60.69	0.00	60.69
603045	福达合金	139.71	0.00	139.71
603077	和邦生物	4724.22	43.74	4767.96
603083	剑桥科技	197.46	9.63	207.09
603085	天成自控	93.81	0.01	93.82
603108	润达医疗	117.80	0.11	117.91
603113	金能科技	1224.46	76.31	1300.77
603118	共进股份	107.31	2.05	109.36
603126	中材节能	868.35	0.00	868.35
603127	昭衍新药	710.97	147.75	858.72
603128	华贸物流	203.55	4.75	208.30
603129	春风动力	104.65	65.77	170.42
603156	养元饮品	438.28	32.16	470.44
603160	汇顶科技	938.45	130.21	1068.66
603167	渤海轮渡	201.01	0.00	201.01



融资融券交易 Financing Securities

证券代码 Code	证券简称 Securities	融资买入 (百万) Margin Buying	融券卖出 (百万) Short Selling	合计 (百万) Total
603169	兰石重装	564.77	0.00	564.77
603185	上机数控	3068.60	203.84	3272.44
603195	公牛集团	348.55	10.72	359.27
603198	迎驾贡酒	1638.81	303.95	1942.76
603218	日月股份	1221.29	13.54	1234.83
603220	中贝通信	368.79	1.42	370.21
603222	济民医疗	162.15	0.00	162.15
603225	新凤鸣	343.01	83.56	426.57
603228	景旺电子	246.55	12.74	259.29
603233	大参林	169.90	18.12	188.02
603259	药明康德	4987.07	397.19	5384.26
603260	合盛硅业	7540.12	137.70	7677.82
603267	鸿远电子	248.65	40.76	289.41
603288	海天味业	1053.15	240.06	1293.21
603299	苏盐井神	850.61	1.01	851.62
603318	水发燃气	365.60	0.00	365.60
603323	苏农银行	273.07	2.54	275.61
603328	依顿电子	122.62	6.11	128.73
603329	上海雅仕	69.32	0.03	69.35
603338	浙江鼎力	633.84	84.74	718.58
603345	安井食品	128.24	77.09	205.33
603355	莱克电气	58.25	4.03	62.28
603363	傲农生物	137.41	2.34	139.75
603368	柳药股份	82.64	0.23	82.87
603369	今世缘	547.00	82.57	629.57
603377	东方时尚	221.71	3.23	224.94
603379	三美股份	2159.74	21.74	2181.48
603387	基蛋生物	138.17	6.19	144.36
603393	新天然气	2976.58	1.70	2978.28
603399	吉翔股份	140.15	0.00	140.15
603444	吉比特	337.83	23.47	361.30
603456	九洲药业	358.16	34.31	392.47
603501	韦尔股份	1542.82	184.35	1727.17
603505	金石资源	1094.89	1.58	1096.47
603508	思维列控	99.32	0.09	99.41
603515	欧普照明	108.30	3.79	112.09
603517	绝味食品	176.38	29.68	206.06
603559	中通国脉	83.01	0.26	83.27
603567	珍宝岛	96.20	0.00	96.20
603568	伟明环保	192.38	25.23	217.61
603588	高能环境	701.39	2.54	703.93
603589	口子窖	945.42	173.44	1118.86
603599	广信股份	1057.55	7.33	1064.88
603601	再升科技	96.07	0.01	96.08
603602	纵横通信	51.34	0.00	51.34



融资融券交易 Financing Securities

证券代码 Code	证券简称 Securities	融资买入 (百万) Margin Buying	融券卖出 (百万) Short Selling	合计 (百万) Total
603605	珀莱雅	161.31	13.51	174.82
603606	东方电缆	1899.47	1.25	1900.72
603609	禾丰股份	78.18	1.07	79.25
603613	国联股份	618.26	7.91	626.17
603618	杭电股份	487.45	1.15	488.60
603636	南威软件	105.81	1.23	107.04
603638	艾迪精密	171.41	9.55	180.96
603658	安图生物	464.87	19.40	484.27
603659	璞泰来	1542.17	215.01	1757.18
603660	苏州科达	79.25	0.16	79.41
603678	火炬电子	743.93	144.35	888.28
603681	永冠新材	361.29	0.00	361.29
603688	石英股份	466.27	0.00	466.27
603696	安记食品	63.39	1.50	64.89
603698	航天工程	423.96	0.41	424.37
603699	纽威股份	123.91	0.15	124.06
603707	健友股份	123.89	9.11	133.00
603708	家家悦	52.99	5.13	58.12
603712	七一二	149.28	52.14	201.42
603718	海利生物	131.05	4.52	135.57
603719	良品铺子	207.08	5.82	212.90
603737	三棵树	207.97	20.73	228.70
603766	隆鑫通用	399.49	0.16	399.65
603776	永安行	307.50	0.83	308.33
603789	星光农机	75.51	0.00	75.51
603799	华友钴业	6530.29	444.03	6974.32
603803	瑞斯康达	60.46	0.06	60.52
603806	福斯特	1912.51	220.77	2133.28
603816	顾家家居	156.28	13.70	169.98
603833	欧派家居	144.42	20.28	164.70
603858	步长制药	230.78	7.76	238.54
603866	桃李面包	80.58	14.68	95.26
603868	飞科电器	27.61	3.48	31.09
603877	太平鸟	48.01	0.07	48.08
603881	数据港	707.62	31.78	739.40
603882	金城医学	591.06	51.38	642.44
603883	老百姓	84.91	5.01	89.92
603885	吉祥航空	128.79	7.53	136.32
603888	新华网	354.19	5.83	360.02
603890	春秋电子	107.84	0.00	107.84
603899	晨光文具	190.72	24.46	215.18
603919	金徽酒	346.89	86.80	433.69
603936	博敏电子	658.04	1.59	659.63
603939	益丰药房	156.40	46.34	202.74
603959	百利科技	307.43	2.22	309.65



融资融券交易 Financing Securities

证券代码 Code	证券简称 Securities	融资买入 (百万) Margin Buying	融券卖出 (百万) Short Selling	合计 (百万) Total
603986	兆易创新	3333.67	221.47	3555.14
603989	艾华集团	172.22	0.00	172.22
603993	洛阳钼业	9308.81	195.00	9503.81
688001	华兴源创	92.52	7.26	99.78
688002	睿创微纳	404.48	65.55	470.03
688003	天准科技	118.21	3.04	121.25
688004	博汇科技	52.40	9.21	61.61
688005	容百科技	1168.15	134.77	1302.92
688006	杭可科技	229.01	61.15	290.16
688007	光峰科技	192.62	46.78	239.40
688008	澜起科技	392.05	139.52	531.57
688009	中国通号	293.21	13.11	306.32
688010	福光股份	48.10	1.16	49.26
688011	新光光电	76.78	0.00	76.78
688012	中微公司	1891.28	304.32	2195.60
688013	天臣医疗	6.41	4.27	10.68
688015	交控科技	72.29	0.00	72.29
688016	心脉医疗	433.34	39.18	472.52
688017	绿的谐波	205.11	8.49	213.60
688018	乐鑫科技	370.04	43.21	413.25
688019	安集科技	168.68	48.39	217.07
688020	方邦股份	201.93	2.70	204.63
688021	奥福环保	97.34	9.86	107.20
688022	瀚川智能	269.50	0.54	270.04
688023	安恒信息	214.23	87.78	302.01
688025	杰普特	196.05	17.51	213.56
688026	洁特生物	75.49	15.06	90.55
688027	国盾量子	123.36	38.29	161.65
688028	沃尔德	270.28	0.00	270.28
688029	南微医学	198.95	49.09	248.04
688030	山石网科	57.77	0.79	58.56
688033	天宜上佳	123.24	0.00	123.24
688036	传音控股	236.80	99.17	335.97
688037	芯源微	332.12	155.12	487.24
688038	中科通达	23.38	0.40	23.78
688039	当虹科技	183.44	3.82	187.26
688050	爱博医疗	492.40	14.11	506.51
688051	佳华科技	33.59	4.62	38.21
688055	龙腾光电	87.67	8.50	96.17
688056	莱伯泰科	33.74	1.59	35.33
688057	金达莱	52.03	4.66	56.69
688058	宝兰德	51.42	15.53	66.95
688059	华锐精密	70.75	21.11	91.86
688060	云涌科技	16.86	2.59	19.45
688063	派能科技	674.47	41.89	716.36



融资融券交易 Financing Securities

证券代码 Code	证券简称 Securities	融资买入 (百万) Margin Buying	融券卖出 (百万) Short Selling	合计 (百万) Total
688065	凯赛生物	252.41	122.46	374.87
688066	航天宏图	130.82	3.74	134.56
688067	爱威科技	13.69	1.92	15.61
688068	热景生物	246.98	67.17	314.15
688069	德林海	28.13	3.69	31.82
688070	纵横股份	71.98	15.15	87.13
688071	华依科技	58.85	9.47	68.32
688076	诺泰生物	199.35	4.38	203.73
688077	大地熊	167.24	11.27	178.51
688078	龙软科技	45.29	16.31	61.60
688079	美迪凯	148.94	2.00	150.94
688080	映翰通	74.35	7.58	81.93
688081	兴图新科	27.72	1.12	28.84
688083	中望软件	287.78	63.06	350.84
688085	三友医疗	127.48	1.91	129.39
688086	紫晶存储	103.26	0.00	103.26
688087	英科再生	236.24	13.81	250.05
688088	虹软科技	119.42	12.34	131.76
688089	嘉必优	62.61	5.31	67.92
688090	瑞松科技	35.41	3.14	38.55
688091	上海谊众	149.85	74.12	223.97
688092	爱科科技	71.16	12.80	83.96
688093	世华科技	51.30	5.91	57.21
688095	福昕软件	187.17	24.24	211.41
688096	京源环保	29.94	0.10	30.04
688097	博众精工	127.00	19.69	146.69
688098	申联生物	27.26	2.72	29.98
688099	晶晨股份	159.68	75.80	235.48
688100	威胜信息	48.40	7.03	55.43
688101	三达膜	280.28	0.12	280.40
688103	国力股份	439.94	325.65	765.59
688106	金宏气体	248.50	15.84	264.34
688108	赛诺医疗	29.00	0.00	29.00
688109	品茗股份	26.11	0.00	26.11
688111	金山办公	756.16	257.73	1013.89
688113	联测科技	83.90	0.00	83.90
688116	天奈科技	341.49	261.88	603.37
688117	圣诺生物	32.12	0.34	32.46
688118	普元信息	64.67	2.55	67.22
688121	卓然股份	548.65	158.10	706.75
688122	西部超导	560.67	76.59	637.26
688123	聚辰股份	81.40	16.07	97.47
688126	沪硅产业	565.99	140.96	706.95
688127	蓝特光学	136.52	3.47	139.99
688128	中国电研	291.13	8.72	299.85



融资融券交易 Financing Securities

证券代码 Code	证券简称 Securities	融资买入 (百万) Margin Buying	融券卖出 (百万) Short Selling	合计 (百万) Total
688129	东来技术	32.91	10.71	43.62
688131	皓元医药	369.37	38.55	407.92
688133	泰坦科技	147.46	28.11	175.57
688135	利扬芯片	71.55	17.61	89.16
688136	科兴制药	45.96	4.30	50.26
688138	清溢光电	28.43	5.60	34.03
688139	海尔生物	193.35	73.45	266.80
688148	芳源股份	381.88	74.09	455.97
688155	先惠技术	167.88	47.05	214.93
688156	路德环境	30.13	9.15	39.28
688157	松井股份	55.19	7.57	62.76
688158	优刻得	30.01	7.85	37.86
688159	有方科技	22.10	1.44	23.54
688160	步科股份	36.56	5.04	41.60
688161	威高骨科	424.93	42.86	467.79
688165	埃夫特	43.65	9.77	53.42
688166	博瑞医药	90.54	8.87	99.41
688168	安博通	46.37	10.32	56.69
688169	石头科技	440.15	86.92	527.07
688177	百奥泰	82.54	19.97	102.51
688178	万德斯	34.94	0.13	35.07
688179	阿拉丁	133.77	35.54	169.31
688180	君实生物	266.18	30.13	296.31
688181	八亿时空	90.30	4.94	95.24
688183	生益电子	62.04	4.64	66.68
688185	康希诺	623.12	189.25	812.37
688186	广大特材	477.63	11.05	488.68
688187	时代电气	2374.07	603.98	2978.05
688188	柏楚电子	129.97	38.28	168.25
688189	南新制药	37.99	4.32	42.31
688191	智洋创新	80.36	7.16	87.52
688195	腾景科技	58.56	2.76	61.32
688196	卓越新能	86.77	3.68	90.45
688198	佰仁医疗	63.93	20.95	84.88
688199	久日新材	216.21	16.21	232.42
688200	华峰测控	294.07	99.63	393.70
688201	信安世纪	81.48	11.88	93.36
688202	美迪西	325.56	142.87	468.43
688208	道通科技	261.37	53.75	315.12
688215	瑞晟智能	13.63	0.47	14.10
688216	气派科技	85.14	6.00	91.14
688217	睿昂基因	29.35	4.07	33.42
688218	江苏北人	44.97	10.40	55.37
688219	会通股份	31.31	5.67	36.98
688221	前沿生物	34.56	0.00	34.56



融资融券交易 Financing Securities

证券代码 Code	证券简称 Securities	融资买入 (百万) Margin Buying	融券卖出 (百万) Short Selling	合计 (百万) Total
688222	成都先导	137.81	19.19	157.00
688226	威腾电气	54.42	1.14	55.56
688228	开普云	16.49	0.00	16.49
688229	博睿数据	17.99	3.27	21.26
688233	神工股份	201.40	22.74	224.14
688239	航宇科技	175.72	31.99	207.71
688256	寒武纪	196.41	49.37	245.78
688258	卓易信息	53.68	0.00	53.68
688260	昀冢科技	63.81	9.61	73.42
688266	泽璟制药	52.90	11.05	63.95
688268	华特气体	109.78	37.06	146.84
688269	凯立新材	72.94	27.27	100.21
688276	百克生物	112.88	23.92	136.80
688277	天智航	204.54	0.40	204.94
688278	特宝生物	31.89	32.97	64.86
688286	敏芯股份	64.23	6.12	70.35
688288	鸿泉物联	43.42	2.86	46.28
688289	圣湘生物	129.12	67.79	196.91
688296	和达科技	70.65	1.87	72.52
688298	东方生物	405.16	80.03	485.19
688299	长阳科技	201.88	15.92	217.80
688300	联瑞新材	93.50	4.64	98.14
688301	奕瑞科技	231.05	91.87	322.92
688303	大全能源	2457.77	418.83	2876.60
688305	科德数控	324.75	75.64	400.39
688308	欧科亿	105.91	24.74	130.65
688309	恒誉环保	20.33	8.71	29.04
688310	迈得医疗	30.79	4.83	35.62
688311	盟升电子	74.31	18.86	93.17
688312	燕麦科技	88.44	8.17	96.61
688313	仕佳光子	46.18	7.92	54.10
688314	康拓医疗	69.18	7.06	76.24
688315	诺禾致源	75.72	28.59	104.31
688316	青云科技	21.30	7.22	28.52
688317	之江生物	74.54	23.26	97.80
688318	财富趋势	371.35	50.42	421.77
688319	欧林生物	28.30	0.00	28.30
688321	微芯生物	122.71	21.32	144.03
688323	瑞华泰	107.26	21.12	128.38
688328	深科达	49.70	0.88	50.58
688329	艾隆科技	32.25	14.96	47.21
688330	宏力达	150.18	22.02	172.20
688333	铂力特	228.66	3.92	232.58
688335	复洁环保	19.38	2.36	21.74
688336	三生国健	23.16	3.31	26.47



融资融券交易 Financing Securities

证券代码 Code	证券简称 Securities	融资买入 (百万) Margin Buying	融券卖出 (百万) Short Selling	合计 (百万) Total
688338	赛科希德	27.95	3.88	31.83
688339	亿华通	441.91	17.49	459.40
688345	博力威	120.00	24.47	144.47
688350	富淼科技	55.56	2.99	58.55
688355	明志科技	73.60	12.83	86.43
688356	键凯科技	249.73	80.44	330.17
688357	建龙微纳	70.19	0.00	70.19
688358	祥生医疗	18.06	0.00	18.06
688359	三孚新科	133.19	11.01	144.20
688360	德马科技	153.35	7.25	160.60
688363	华熙生物	789.83	145.54	935.37
688365	光云科技	61.73	5.66	67.39
688366	昊海生科	379.44	44.32	423.76
688367	工大高科	45.09	9.93	55.02
688368	晶丰明源	173.28	43.08	216.36
688369	致远互联	47.43	1.27	48.70
688377	迪威尔	61.22	14.16	75.38
688378	奥来德	60.07	8.32	68.39
688379	华光新材	46.72	2.20	48.92
688383	新益昌	176.86	27.04	203.90
688385	复旦微电	420.45	13.34	433.79
688386	泛亚微透	92.03	20.61	112.64
688388	嘉元科技	1072.76	322.31	1395.07
688389	普门科技	67.15	4.16	71.31
688390	固德威	873.86	266.39	1140.25
688393	安必平	29.48	4.58	34.06
688395	正弦电气	47.97	4.34	52.31
688396	华润微	1621.03	282.13	1903.16
688398	赛特新材	31.87	3.81	35.68
688399	硕世生物	122.89	15.20	138.09
688408	中信博	428.07	18.56	446.63
688418	震有科技	24.88	5.12	30.00
688425	铁建重工	1048.06	34.43	1082.49
688456	有研粉材	129.38	0.00	129.38
688466	金科环境	81.76	5.22	86.98
688468	科美诊断	41.90	1.07	42.97
688488	艾迪药业	21.01	0.00	21.01
688499	利元亨	277.55	54.90	332.45
688500	慧辰股份	27.79	2.90	30.69
688501	青达环保	30.03	4.17	34.20
688505	复旦张江	47.43	5.19	52.62
688508	芯朋微	247.61	6.86	254.47
688509	正元地信	122.52	0.00	122.52
688510	航亚科技	133.08	42.75	175.83
688511	天微电子	88.81	15.48	104.29



融资融券交易 Financing Securities

证券代码 Code	证券简称 Securities	融资买入 (百万) Margin Buying	融券卖出 (百万) Short Selling	合计 (百万) Total
688513	苑东生物	64.08	7.13	71.21
688516	奥特维	425.39	70.75	496.14
688517	金冠电气	136.62	12.52	149.14
688518	联赢激光	105.37	4.14	109.51
688519	南亚新材	142.01	0.00	142.01
688520	神州细胞	81.94	13.37	95.31
688521	芯原股份	294.08	60.90	354.98
688526	科前生物	95.32	5.51	100.83
688528	秦川物联	16.56	5.39	21.95
688529	豪森股份	53.86	25.30	79.16
688533	上声电子	41.48	5.46	46.94
688536	思瑞浦	212.69	237.70	450.39
688538	和辉光电	183.29	137.52	320.81
688550	瑞联新材	483.42	44.28	527.70
688551	科威尔	57.19	20.31	77.50
688555	泽达易盛	13.72	0.00	13.72
688556	高测股份	484.17	9.51	493.68
688557	兰剑智能	15.02	4.73	19.75
688558	国盛智科	344.90	72.54	417.44
688559	海目星	340.13	70.91	411.04
688560	明冠新材	317.14	34.90	352.04
688561	奇安信	262.00	14.82	276.82
688565	力源科技	80.02	5.12	85.14
688566	吉贝尔	18.62	0.00	18.62
688567	孚能科技	738.62	38.24	776.86
688568	中科星图	55.27	6.65	61.92
688569	铁科轨道	55.63	0.00	55.63
688571	杭华股份	49.57	5.82	55.39
688575	亚辉龙	32.84	6.59	39.43
688577	浙海德曼	118.55	13.17	131.72
688578	艾力斯	71.99	2.31	74.30
688579	山大地纬	15.81	3.27	19.08
688580	伟思医疗	68.29	0.00	68.29
688585	上纬新材	47.93	16.58	64.51
688586	江航装备	154.87	155.15	310.02
688588	凌志软件	61.39	3.03	64.42
688589	力合微	183.18	7.79	190.97
688590	新致软件	46.21	0.00	46.21
688595	芯海科技	168.83	85.99	254.82
688596	正帆科技	145.95	0.72	146.67
688597	煜邦电力	42.79	1.24	44.03
688598	XD 金博股	1145.88	27.42	1173.30
688599	天合光能	1878.67	375.17	2253.84
688600	皖仪科技	56.73	4.95	61.68
688601	力芯微	139.88	30.00	169.88



融资融券交易 Financing Securities

证券代码 Code	证券简称 Securities	融资买入 (百万) Margin Buying	融券卖出 (百万) Short Selling	合计 (百万) Total
688606	奥泰生物	53.37	2.81	56.18
688607	康众医疗	49.64	19.65	69.29
688608	恒玄科技	192.75	81.39	274.14
688609	九联科技	184.91	44.63	229.54
688611	杭州柯林	47.69	11.10	58.79
688613	奥精医疗	150.57	11.24	161.81
688616	西力科技	41.17	1.92	43.09
688617	惠泰医疗	157.67	47.03	204.70
688618	三旺通信	14.88	4.13	19.01
688619	罗普特	34.02	0.00	34.02
688621	阳光诺和	261.81	20.65	282.46
688622	禾信仪器	335.33	102.33	437.66
688625	呈和科技	99.55	11.34	110.89
688626	翔宇医疗	167.74	28.09	195.83
688628	优利德	36.43	1.92	38.35
688630	芯碁微装	143.98	55.21	199.19
688633	星球石墨	203.00	57.99	260.99
688636	智明达	104.93	25.99	130.92
688639	华恒生物	55.89	3.17	59.06
688655	迅捷兴	41.29	4.55	45.84
688656	浩欧博	28.69	5.87	34.56
688658	悦康药业	55.69	1.84	57.53
688659	元琛科技	47.87	4.77	52.64
688660	电气风电	1524.62	113.60	1638.22
688661	和林微纳	138.40	0.00	138.40
688662	富信科技	26.90	6.28	33.18
688663	新风光	212.96	52.57	265.53
688665	四方光电	52.16	23.37	75.53
688667	菱电电控	158.31	0.00	158.31
688668	鼎通科技	20.32	4.71	25.03
688669	聚石化学	233.50	17.76	251.26
688670	金迪克	112.29	10.49	122.78
688676	金盘科技	264.94	42.60	307.54
688677	海泰新光	34.77	9.62	44.39
688678	福立旺	95.11	0.00	95.11
688679	通源环境	48.88	1.24	50.12
688680	海优新材	494.20	203.13	697.33
688681	科汇股份	62.92	1.70	64.62
688682	霍莱沃	61.79	20.03	81.82
688683	莱尔科技	58.34	6.61	64.95
688685	迈信林	40.17	6.08	46.25
688686	奥普特	160.16	90.11	250.27
688687	凯因科技	41.74	2.48	44.22
688689	银河微电	98.86	15.22	114.08
688690	纳微科技	127.96	31.81	159.77



融资融券交易 Financing Securities

证券代码 Code	证券简称 Securities	融资买入 (百万) Margin Buying	融券卖出 (百万) Short Selling	合计 (百万) Total
688696	极米科技	276.10	71.63	347.73
688697	纽威数控	220.69	116.68	337.37
688698	伟创电气	81.13	4.09	85.22
688699	明微电子	497.61	120.15	617.76
688700	东威科技	207.11	54.12	261.23
688701	卓锦股份	53.71	95.29	149.00
688707	振华新材	609.61	293.33	902.94
688711	宏微科技	744.86	291.80	1036.66
688718	唯赛勃	103.71	34.69	138.40
688728	格科微	623.66	277.06	900.72
688733	壹石通	404.73	150.68	555.41
688766	普冉股份	457.34	132.48	589.82
688767	博拓生物	236.68	163.91	400.59
688768	容知日新	163.29	23.28	186.57
688776	国光电气	827.92	171.26	999.18
688777	中控技术	162.80	98.73	261.53
688778	厦钨新能	1438.43	136.12	1574.55
688779	长远锂科	1889.46	511.06	2400.52
688786	悦安新材	186.00	44.24	230.24
688787	海天瑞声	76.67	14.96	91.63
688788	科思科技	137.20	0.00	137.20
688789	宏华数科	147.59	9.93	157.52
688793	倍轻松	46.70	6.77	53.47
688798	艾为电子	88.25	123.61	211.86
688799	华纳药厂	41.42	5.70	47.12
688800	瑞可达	116.29	24.69	140.98
688819	天能股份	510.50	64.22	574.72
688981	中芯国际	4162.73	676.78	4839.51
689009	九号公司	168.99	45.04	214.03



主板 A 成交金额十大股票 Top 10 Most Active A Shares by Transaction Value

股票代码 Code	股票简称 Name of Stock	公司全称 Full Name	成交金额 (亿元) Traded Value (100M)	占市场总额 %	成交股数 (亿) Volume Turnover (100M)
600111	北方稀土	中国北方稀土(集团)高科技股份有限公司	1867.52	1.56	35.46
600519	贵州茅台	贵州茅台酒股份有限公司	1607.05	1.34	0.95
600089	特变电工	特变电工股份有限公司	1557.01	1.30	58.94
600010	包钢股份	内蒙古包钢钢联股份有限公司	1445.36	1.21	394.90
600905	三峡能源	中国三峡新能源(集团)股份有限公司	1328.77	1.11	200.28
601919	中远海控	中远海运控股股份有限公司	1277.42	1.07	61.79
601012	隆基股份	隆基绿能科技股份有限公司	1274.08	1.06	15.26
600438	通威股份	通威股份有限公司	997.99	0.83	18.52
600096	云天化	云南云天化股份有限公司	988.24	0.82	34.32
601669	中国电建	中国电力建设股份有限公司	987.98	0.82	119.49
总 计 Total			13331.40	11.12	939.91

科创板成交金额十大股票 Top 10 Most Active Star_Market by Transaction Value

股票代码 Code	股票简称 Name of Stock	公司全称 Full Name	成交金额 (亿元) Traded Value (100M)	占市场总额 %	成交股数 (亿) Volume Turnover (100M)
688981	中芯国际	中芯国际集成电路制造有限公司	335.01	3.59	5.96
688599	天合光能	天合光能股份有限公司	240.17	2.57	4.43
688012	中微公司	中微半导体设备(上海)股份有限公司	216.69	2.32	1.37
688303	大全能源	新疆大全新能源股份有限公司	198.41	2.13	2.60
688187	时代电气	株洲中车时代电气股份有限公司	191.21	2.05	3.60
688005	容百科技	宁波容百新能源科技股份有限公司	186.97	2.00	1.63
688779	长远锂科	湖南长远锂科股份有限公司	182.26	1.95	6.47
688396	华润微	华润微电子有限公司	153.69	1.65	2.13
688388	嘉元科技	广东嘉元科技股份有限公司	141.61	1.52	1.15
688185	康希诺	康希诺生物股份公司	133.02	1.43	0.38
总 计 Total			1979.04	21.19	29.73



主板 A 换手率十大股票 Top 10 A Shares by Highest Turnover Rate

股票代码 Code	股票简称 Name of Stock	公司全称 Full Name	发行股数 (百万) Issued Volume (1M)	成交股数 (百万) Trading Volume (1M)	换手率 % Turnover Rate
600470	六国化工	安徽六国化工股份有限公司	521.60	1682.07	322.48
603080	新疆火炬	新疆火炬燃气股份有限公司	141.50	330.17	233.33
600727	鲁北化工	山东鲁北化工股份有限公司	528.58	1162.64	219.96
601678	滨化股份	滨化集团股份有限公司	1950.33	4180.65	214.36
600367	红星发展	贵州红星发展股份有限公司	293.33	618.30	210.79
603393	新天然气	新疆鑫泰天然气股份有限公司	376.13	756.87	201.23
600759	洲际油气	洲际油气股份有限公司	2263.51	4458.46	196.97
600596	新安股份	浙江新安化工集团股份有限公司	818.39	1547.81	189.13
600096	云天化	云南云天化股份有限公司	1837.40	3431.59	186.76
600331	宏达股份	四川宏达股份有限公司	2032.00	3750.26	184.56
总 计 Total			10762.76	21918.81	215.96

科创板换手率十大股票 Top 10 Star_Market by Highest Turnover Rate

股票代码 Code	股票简称 Name of Stock	公司全称 Full Name	发行股数 (百万) Issued Volume (1M)	成交股数 (百万) Trading Volume (1M)	换手率 % Turnover Rate
688711	宏微科技	江苏宏微科技股份有限公司	98.49	95.67	97.13
688028	沃尔德	北京沃尔德金刚石工具股份有限公司	80.00	70.80	88.50
688517	金冠电气	金冠电气股份有限公司	136.11	104.02	76.42
688121	卓然股份	上海卓然工程技术股份有限公司	202.67	149.81	73.92
688660	电气风电	上海电气风电集团股份有限公司	1333.33	977.63	73.32
688103	国力股份	昆山国力电子科技股份有限公司	95.39	68.36	71.66
688360	德马科技	浙江德马科技股份有限公司	85.68	56.36	65.78
688556	高测股份	青岛高测科技股份有限公司	161.85	101.20	62.52
688022	瀚川智能	苏州瀚川智能科技股份有限公司	108.00	63.20	58.51
688701	卓锦股份	浙江卓锦环保科技股份有限公司	134.28	75.19	56.00
总 计 Total			2435.80	1762.23	72.38



主板 A 涨幅前十股票 Top 10 Most Advanced A Shares

股票代码 Code	股票简称 Name of Stock	公司全称 Full Name	收盘价 Closing Price	涨幅 (%) Up(%)
603985	恒润股份	江阴市恒润重工股份有限公司	38.760	96.15
603665	康隆达	浙江康隆达特种防护科技股份有限公司	19.420	72.47
601016	节能风电	中节能风力发电股份有限公司	7.890	71.90
600821	金开新能	金开新能源股份有限公司	10.020	70.99
600021	上海电力	上海电力股份有限公司	12.370	69.92
600163	中闽能源	中闽能源股份有限公司	9.500	68.14
603351	威尔药业	南京威尔药业集团股份有限公司	31.080	65.23
600863	内蒙华电	内蒙古蒙电华能热电股份有限公司	4.110	65.06
600683	京投发展	京投发展股份有限公司	6.330	63.14
603948	建业股份	浙江建业化工股份有限公司	33.850	62.98

科创板涨幅前十股票 Top 10 Most Advanced Star_Market

股票代码 Code	股票简称 Name of Stock	公司全称 Full Name	收盘价 Closing Price	涨幅 (%) Up(%)
688103	国力股份	昆山国力电子科技股份有限公司	62.400	418.27
688622	禾信仪器	广州禾信仪器股份有限公司	69.070	290.23
688711	宏微科技	江苏宏微科技股份有限公司	105.360	282.99
688707	振华新材	贵州振华新材料股份有限公司	38.850	230.64
688697	纽威数控	纽威数控装备(苏州)股份有限公司	15.800	109.27
688121	卓然股份	上海卓然工程技术股份有限公司	33.250	83.09
688701	卓锦股份	浙江卓锦环保科技股份有限公司	12.850	71.79
688621	阳光诺和	北京阳光诺和药物研究股份有限公司	182.520	71.11
688767	博拓生物	杭州博拓生物科技股份有限公司	57.240	65.67
688187	时代电气	株洲中车时代电气股份有限公司	50.700	61.57



主板 A 跌幅前十股票 Top 10 Most Declined A Shares

股票代码 Code	股票简称 Name of Stock	公司全称 Full Name	收盘价 Closing Price	跌幅 (%) Down(%)
600490	鹏欣资源	鹏欣环球资源股份有限公司	4.990	-40.17
603938	三孚股份	唐山三孚硅业股份有限公司	47.360	-39.20
601636	旗滨集团	株洲旗滨集团股份有限公司	17.330	-36.47
600961	株冶集团	株洲冶炼集团股份有限公司	9.430	-33.50
605020	永和股份	浙江永和制冷股份有限公司	33.770	-32.69
601969	海南矿业	海南矿业股份有限公司	15.620	-32.61
603737	三棵树	三棵树涂料股份有限公司	100.000	-31.37
603378	亚士创能	亚士创能科技(上海)股份有限公司	22.170	-30.74
600753	东方银星	福建东方银星投资股份有限公司	24.530	-30.11
600053	九鼎投资	昆吾九鼎投资控股股份有限公司	14.480	-29.81

科创板跌幅前十股票 Top 10 Most Declined Star_Market

股票代码 Code	股票简称 Name of Stock	公司全称 Full Name	收盘价 Closing Price	跌幅 (%) Down(%)
688128	中国电研	中国电器科学研究院股份有限公司	29.230	-40.08
688556	高测股份	青岛高测科技股份有限公司	49.000	-34.09
688577	浙海德曼	浙江海德曼智能装备股份有限公司	51.980	-33.47
688323	瑞华泰	深圳瑞华泰薄膜科技股份有限公司	29.200	-30.51
688077	大地熊	安徽大地熊新材料股份有限公司	43.790	-30.48
688305	科德数控	科德数控股份有限公司	101.950	-30.07
688113	联测科技	江苏联测机电科技股份有限公司	54.910	-29.71
688002	睿创微纳	烟台睿创微纳技术股份有限公司	87.700	-29.51
688560	明冠新材	明冠新材料股份有限公司	28.000	-29.06
688682	霍莱沃	上海霍莱沃电子系统技术股份有限公司	109.620	-28.59



B 股成交金额十大股票 Top 10 Most Active B Shares by Transactions Value

股票代码 Code	股票简称 Name of Stock	公司全称 Full Name	成交金额 (百万元) Trading Value (1M)	占市场总额 %	成交股数 (百万) Trading Volume (1M)
900948	伊泰 B 股	内蒙古伊泰煤炭股份有限公司	784.53	16.40	147.57
900926	宝信 B	上海宝信软件股份有限公司	617.36	12.90	25.75
900936	鄂资 B 股	内蒙古鄂尔多斯资源股份有限公司	435.60	9.10	34.82
900933	华新 B 股	华新水泥股份有限公司	413.55	8.64	34.09
900908	氯碱 B 股	上海氯碱化工股份有限公司	386.04	8.07	87.72
900906	中毅达 B	上海中毅达股份有限公司	272.16	5.69	68.30
900905	老凤祥 B	老凤祥股份有限公司	228.20	4.77	10.02
900909	华谊 B 股	上海华谊集团股份有限公司	138.57	2.90	28.30
900932	陆家 B 股	上海陆家嘴金融贸易区开发股份有限公司	131.70	2.75	22.42
900947	振华 B 股	上海振华重工 (集团) 股份有限公司	130.98	2.74	70.23
总 计 Total			3538.69	73.95	529.22

B 股换手率十大股票 Top 10 Marketable B Shares by Rate of Highest Turnover

股票代码 Code	股票简称 Name of Stock	公司全称 Full Name	发行股数 (百万) Issued Volume (1M)	成交股数 (百万) Trading Volume (1M)	换手率 % Turnover Rate
900908	氯碱 B 股	上海氯碱化工股份有限公司	406.56	87.72	21.58
900906	中毅达 B	上海中毅达股份有限公司	360.36	68.30	18.95
900913	国新 B 股	山西省国新能源股份有限公司	109.75	20.47	18.65
900921	丹科 B 股	丹化化工科技股份有限公司	193.79	28.18	14.54
900938	海科 B	海航科技股份有限公司	326.15	42.44	13.01
900909	华谊 B 股	上海华谊集团股份有限公司	243.10	28.30	11.64
900948	伊泰 B 股	内蒙古伊泰煤炭股份有限公司	1328.00	147.57	11.11
900937	华电 B 股	华电能源股份有限公司	432.00	47.98	11.11
900920	上柴 B 股	上海柴油机股份有限公司	344.80	32.64	9.47
900936	鄂资 B 股	内蒙古鄂尔多斯资源股份有限公司	420.00	34.82	8.29
总 计 Total			4164.51	538.41	13.83



B 股涨幅十大股票 Top 10 Most Advanced B Shares

股票代码 Code	股票简称 Name of Stock	公司全称 Full Name	收盘价 Closing Price	涨幅 (%) Up(%)
900936	鄂资 B 股	内蒙古鄂尔多斯资源股份有限公司	2.130	18.80
900939	汇丽 B	上海汇丽建材股份有限公司	0.692	11.79
900947	振华 B 股	上海振华重工(集团)股份有限公司	0.295	11.32
900937	华电 B 股	华电能源股份有限公司	0.167	10.60
900948	伊泰 B 股	内蒙古伊泰煤炭股份有限公司	0.868	10.01
900913	国新 B 股	山西省国新能源股份有限公司	0.389	9.27
900957	凌云 B 股	上海凌云实业发展股份有限公司	0.662	9.06
900919	*ST 绿庭 B	上海绿庭投资控股集团股份有限公司	0.178	8.54
900945	*ST 海航 B	海南航空控股股份有限公司	0.255	8.51
900920	上柴 B 股	上海柴油机股份有限公司	0.566	8.02

B 股跌幅十大股票 Top 10 Most Declined B Shares

股票代码 Code	股票简称 Name of Stock	公司全称 Full Name	收盘价 Closing Price	跌幅 (%) Down(%)
900906	中毅达 B	上海中毅达股份有限公司	0.542	-15.58
900909	华谊 B 股	上海华谊集团股份有限公司	0.731	-4.94
900914	锦在线 B	上海锦江在线网络服务股份有限公司	0.666	-4.58
900921	丹科 B 股	丹化化工科技股份有限公司	0.242	-4.35
900924	上工 B 股	上工申贝(集团)股份有限公司	0.375	-4.34
900905	老凤祥 B	老凤祥股份有限公司	3.396	-3.50
900922	三毛 B 股	上海三毛企业(集团)股份有限公司	0.435	-3.12
900927	物贸 B 股	上海物资贸易股份有限公司	0.478	-2.25
900902	市北 B 股	上海市北高新股份有限公司	0.287	-1.71
900910	海立 B 股	上海海立(集团)股份有限公司	0.525	-1.32



帐户新开户状况表 Number of New Holder's Accounts

(单位: 万户)

日期 Date	总数 Total	A 股 A Share	B 股 B Share	基金 Fund
2021.01	382.10	360.80	0.05	21.25
2021.02	287.48	271.89	0.05	15.54
2021.03	438.22	411.16	0.05	27.01
2021.04	292.28	277.34	0.04	14.91
2021.05	250.30	236.88	0.04	13.38
2021.06	284.68	268.67	0.04	15.96
2021.07	288.03	273.18	0.05	14.80
2021.08	335.31	319.15	0.04	16.12
2021.09	290.66	275.61	0.04	15.01
2021.10	0.00	0.00	0.00	0.00
2021.11	0.00	0.00	0.00	0.00
2021.12	0.00	0.00	0.00	0.00
2021 年合计	2849.07	2694.68	0.40	153.99
累计总户数	30399.36	29133.66	169.49	1096.21

股票帐户新开户状况表 Number of New Shareholder's Accounts

(单位: 万户)

日期 Date	总数 Total		A 股 A Share		B 股 B Share	
	个人 Individual	机构 Institutional	个人 Individual	机构 Institutional	个人 Individual	机构 Institutional
2021.01	360.1244	0.7219	360.0816	0.7188	0.0428	0.0031
2021.02	271.3606	0.5799	271.3103	0.5775	0.0503	0.0024
2021.03	410.4149	0.7969	410.3671	0.7942	0.0478	0.0027
2021.04	276.6815	0.6912	276.6491	0.6869	0.0324	0.0043
2021.05	236.3391	0.5794	236.3065	0.5756	0.0326	0.0038
2021.06	267.9190	0.7946	267.8797	0.7898	0.0393	0.0048
2021.07	272.3892	0.8461	272.3417	0.8432	0.0475	0.0029
2021.08	318.2384	0.9538	318.2020	0.9496	0.0364	0.0042
2021.09	274.6877	0.9611	274.6485	0.9573	0.0392	0.0038
2021.10	0.0000	0.0000	0.0000	0.0000	0.0000	0.0000
2021.11	0.0000	0.0000	0.0000	0.0000	0.0000	0.0000
2021.12	0.0000	0.0000	0.0000	0.0000	0.0000	0.0000
2021 年合计	2688.1548	6.9249	2687.7865	6.8929	0.3683	0.0320
累计总户数	29213.1312	90.0173	29046.3462	87.3104	166.7850	2.7069

注: 本表数据不含基金帐户。