



上证统计月报

2020年12月



上海证券交易所信息管理部

一、 市场概况

Market Overview

市场概况 Market Overview	3
月度概况 Monthly Overview	4
年度概况 Annual Overview	6

二、 证券指数

Stock Index

上证综指 SSE Composite Index	8
科创 50 指数 SSE Star 50 Index	9
上证 180 指数 SSE 180 Index	10
上证 50 指数 SSE 50 Index	11
上证 380 指数 SSE 380 Index	12
国债指数 T-Bond Index	13
基金指数 Fund Index	14
沪深 300 指数 SHSE-SZSE 300 Index	15
各类指数年度概况和历史概况 Index Highlight Annually and Historically	16

三、 上市公司

Listed Company

上市公司股份类别和行业分类的地区分布 Regional Distribution of Listed Companies by Stock Type and Sectors	17
上市公司行业分类概况 Overview of Listed Companies by Sectorial-type	18
上市公司股本结构 Share Structure and Market Size	20
主板发行 Securities Issued	21
科创板发行 Star_market Issued	23
证券上市 Securities Listed	24
上市公司送股、配股 Bonus Share and Right Issue	25
市场筹资金额统计 Type of Issue Method of Capital Raising	27
十种发行股本最大股票 Top 10 Stocks of Largest Issued Volume	28
十种市价总值最大股票 Top 10 Stocks of Largest Market Capitalization	28
十种流通股数最大股票 Top 10 Stocks of Largest Marketable Volume	29
十种流通市值最大股票 Top 10 Stocks of Largest Market Capitalization of Marketable Share	29

四、 会员

Member

会员、营业部地区分布 Regional Distribution of Member Firms and Business Outlets	30
会员交易地区分布 Regional Distribution of Member Firms by Turnover Ranking	31
营业部交易地区分布 Regional Distribution of Business Outlets by Turnover Ranking	32

五、 证券交易 Market Report

每日成交概况 Highlight of Daily Transactions	33
融资融券交易 Financing Securities	37
主板 A 成交金额十大股票 Top 10 Most Active A Shares by Transaction Value	62
科创板成交金额十大股票 Top 10 Most Active Star_Market by Transaction Value	62
主板 A 换手率十大股票 Top 10 A Shares by Highest Turnover Rate	63
科创板换手率十大股票 Top 10 Star_Market by Highest Turnover Rate	63
主板 A 涨幅前十股票 Top 10 Most Advanced A Shares	64
科创板涨幅前十股票 Top 10 Most Advanced Star_Market	64
主板 A 跌幅前十股票 Top 10 Most Declined A Shares	65
科创板跌幅前十股票 Top 10 Most Declined Star_Market	65
B 股成交金额十大股票 Top 10 Most Active B Shares by Transactions Value	66
B 股换手率十大股票 Top 10 Marketable B Shares by Rate of Highest Turnover	66
B 股涨幅十大股票 Top 10 Most Advanced B Share	67
B 股跌幅十大股票 Top 10 Most Declined B Share	67

六、 投资者 Investor

帐户新开户状况表 Number of New Holder's Accounts	68
股票帐户新开户状况表 Number of New Shareholder's Accounts	68



指标说明

- ◆ 1.统计范围：在本所上市交易和联网交易的各类证券，包括普通股（A股、B股）、优先股、债券（政府债、信用债）、基金、期权等。
- ◆ 2.统计内容：包括本所上市各类证券的交易状况和参与者的交易状况，上市公司的股本结构及财务状况，会员情况及其交易状况等。
- ◆ 3.数据类型：证券数目及会员数目、股本、市值、市盈率、股价、指数等为月底和年底的时点数字，不具时可加性；交易金额、交易数量等为全年和某月的时期数字，具有时可加性，由相应时期内各交易日的实际数字累加而成。
- ◆ 4.误差：数字采用截尾方式计算，个别数字采用四舍五入方式计算。
- ◆ 5.价格单位：除B股价格指标采用美元标价，回购价格为该品种年收益率外，其他各类证券价格指标均以人民币元标价。
- ◆ 6.发行数量：指在交易所上市证券的已发行总量。
- ◆ 7.市价总值：指在交易所上市的证券在某一时刻按市价与发行数量计算的总金额。

$$\sum \text{市价} \times \text{发行数量}$$
- ◆ 8.流通数量：指在交易所上市证券的发行数量中可流通交易的数量
- ◆ 9.流通市值：指在交易所上市的证券在某一时刻按市价与流通数量计算的总金额。

$$\sum \text{市价} \times \text{流通数量}$$
- ◆ 10.上年每股收益：指按上一年度末股本计算，分配到每一股的净利润。
- ◆ 11.到期年收益率：
$$\frac{\text{到期本息和} - \text{买入价格}}{\text{买入价格} \times \text{持有年数}} \times 100\%$$
- ◆ 12.净资产倍率=
$$\frac{\text{每股价格}}{\text{每股净资产}}$$
- ◆ 13.市盈率=
$$\frac{\text{股票价格}}{\text{上年每股收益}}$$
 加权平均市盈率=
$$\frac{\text{总市值}}{\text{总收益}} = \frac{\sum (\text{收盘价} \times \text{发行数量})}{\sum (\text{每股收益} \times \text{发行数量})}$$
- ◆ 14.上海证券交易所股价指数：
 - ① 上证综指：样本股是在上海证券交易所上市的全部股票（A股和B股）。以1990年12月19日为基日，以该日所有股票的市价总值为基期，基点指数为100点，自1991年7月15日起正式发布。
 - ② 上证180指数：是1996年7月1日起正式发布的上证30指数的延续，基点为2002年6月28日上证30指数的收盘指数3299.06点，以当日收盘后的样本股调整市值为基期，2002年7月1日正式发布。
 - ③ 上证50指数：从上证180指数的成份股中挑选规模大、流动性好的最具代表性的50只股票组成样本股。以2003年12月31日为基日，以当日收盘后的样本股调整市值为基期，基点指数为1000点，自2004年1月2日起正式发布。
 - ④ 上证380指数：基点为1000点，2010年11月29日正式发布。
 - ⑤ 上证基金指数：样本股是所有在上海证券交易所上市的证券投资基金。上证基金指数以2000年5月8日为基日，以该日所有证券投资基金市价总值为基期，基点指数为1000点，自2000年6月9日起正式发布。
 - ⑥ 上证国债指数：以上海证券交易所上市的所有固定利率国债为样本，按照国债发行量加权而成。以2002年12月31日为基日，以当日收盘后的样本债券总市值为基期，基点指数为100点，自2003年1月2日起正式发布。
- ◆ 15.流通股换手率：
$$\frac{\text{成交股数}}{\text{流通股数}} \times 100\%$$
 发行股份换手率：
$$\frac{\text{成交股数}}{\text{发行股数}} \times 100\%$$
- ◆ 16.流通股换手率（WFE口径）：
$$\frac{\text{股票成交金额}}{\text{股票流通市值}} \times 100\%$$



◆ Definition

- ◆ 1.Products Included: All the securities Listed on the Exchange or traded on the Exchange via computer link. These securities include stocks (A shares & B shares),Preferred Shares, bonds (G-bonds & C-bonds), funds, and Options.
- ◆ 2.contents: Transaction of all the securities listed on the Exchange, participation of investors, shareholding structure and financial standing of the listed companies, member structure.
- ◆ 3.Statistics Classification: Number of securities, members, stock capital, market value, P/E ratio, stock prices and stock price indices are the month-end or year-end figures, not time addable. Traded value and volume are the year of month figures and are cumulative of the virtual figures in the trading days in the related time period.
- ◆ 4.Error: Calculation is conducted on an end out or rounding off basis. Due to the rounding off error, the figures of all the indicators added may not equal to the total amount.
- ◆ 5. Price unit: Except B shares which are marked by U.S.D., all other securities are marked by RMB.
- ◆ 6. Total capital issued: Total issued amount of each listed security.
- ◆ 7. Total marked capitalization: Figure indicating the aggregate of all listed securities, calculated by adding up the product of market priced of each security at a certain time and its issued volume.

$$\Sigma \text{Market Price} \times \text{Issued Volume}$$

- ◆ 8. Negotiable volume: Figure indicating the negotiable volume of all listed securities.
- ◆ 9. Negotiable market capitalization: Figure indicating the negotiable part of all listed securities, calculated by adding up the product of market price of each security at a certain time and its negotiable volume.

$$\Sigma \text{Market Price} \times \text{Negotiable Volume}$$

- ◆ 10. After-tax earnings per share: Net profit of every share in a fiscal year, using year-end weighted capital for calculation.
- ◆ 11. Earning Rate of Bonds:

$$\frac{\text{due principal and interest} - \text{buying price}}{\text{buying price} \times \text{number of years to maturity}} \times 100\%$$

- ◆ 12. Price Book Value = $\frac{\text{price}}{\text{net assets per share}} \times 100\%$

- ◆ 13. Price Earning Ratio(P/E Ratio) = $\frac{\text{price}}{\text{after - tax earnings per share last year}}$

$$\text{Weighted Average P/E Ratio} = \frac{\Sigma \text{Total Market Capitalization}}{\Sigma \text{After - tax Earning}} = \frac{\Sigma (\text{Price} \times \text{Issued Volume})}{\Sigma (\text{After - tax Earning} \times \text{Issued Volume})}$$

- ◆ 14. SHANGHAI STOCK EXCHANGE INDICES:

- 1) Constituents for SSE Composite Index are all listed stocks (A shares and B shares) at Shanghai Stock Exchange. The Base Day for SSE Index is December 19, 1990. The Base period is the total market capitalization of all stocks of that day. The Base Value is 100. The index was launched on July 15, 1991.
- 2) SSE 180 Index is an index continuing from SSE 30 Index. The Base Day for SSE 180 is June 28, 2002. The Base Value is 3299.06, which is the closing value of SSE 30 Index on the Base Day. The Base Period is the adjusted market capitalization of all constituents after closing on the Base Day. The Index was launched on July 1, 2002.
- 3) SSE 50 Index selects 50 largest stocks of good liquidity and representativeness from constituents of SSE 180 Index. The Base Day for SSE 50 Index is December 31, 2003. The Base Period is the total adjusted market capitalization for 50 constituents after closing on the Base Day. The Base Index is 1000. SSE 50 index is formally launched on January 2, 2004.
- 4) SSE 380 Index. The Base Index is 1000. SSE 380 index is formally launched on November 29 2010.
- 5) Constituents for SSE Fund Index are all security investment funds listed at Shanghai Stock Exchange. The Base Day for SSE Fund Index is May 8, 2000. The Base Period is the total market capitalization of all security investment funds of that day. The Base Value is 1000. The index was launched on June 9, 2000.
- 6) Constituents for SSE Government Bond Index are all fixed-rate government bonds listed at Shanghai Stock Exchange. The index is weighted by amounts outstanding. The Base Day for SSE Government Bond Index is December 31, 2002. The Base Period is the total market capitalization of all constituents after closing on that day. The Base Value is 100. The index was launched on January 2, 2003.

- ◆ 15. Turnover Ratio = $\frac{\text{Traded Volume}}{\text{Total Shares}} \times 100\%$ Negotiable Shares Turnover Ratio = $\frac{\text{Traded Volume}}{\text{Tradable Shares}} \times 100\%$

- ◆ 16. Turnover Ratio(WFE) = $\frac{\text{Share Turnover}}{\text{Market Capitalization}} \times 100\%$



月度市场概况 Market Overview	12 月份 December	上月数 Number of Last Month
交易日 Trading days	23	21
上市公司数 Number of Listed Companies	1800	1769
上市股票数 Number of Listed Stocks	1843	1812
上市证券数 Number of Listed Securities	22922	22705
股票发行股数 (亿股) Total Issued Volume (100 Million)	42601	42306
股票市价总值 (亿元) Total Market Capitalization (100 Million RMB Yuan)	455322	441857
流通股数 (亿股) Total Negotiable Volume (100Million)	37501	37035
流通市值 (亿元) Total Market Capitalization Negotiable (100 Million RMB Yuan)	380013	366675
成交金额 (亿元) Total Turnover in Value (100 Million RMB Yuan)	389860	347157
股票 (亿元) Share (100 Million RMB Yuan)	84058	72843
债券 (亿元) Bond (100 Million RMB Yuan)	13748	12294
基金 (亿元) Fund (100 Million RMB Yuan)	12777	10543
期权 (亿元) Option (100 Million RMB Yuan)	699	605
回购 (亿元) Repo (100 Million RMB Yuan)	278475	250689
月末加权平均市盈率 Weighted Average P/E Ratio	16.76	16.27
上证 180 指数 SSE 180 Index	14.05	13.06
上证 50 指数 SSE 50 Index	13.56	11.56
上证 380 指数 SSE 380 Index	20.11	20.67
本月换手率 Turnover Rate	18.91	16.73
上证综指 SSE Composite Index 收盘 Close	3473.07	3391.76
科创 50 指数 SSE Star 50 Index 收盘 Close	1393.03	1385.48
上证 180 指数 SSE 180 Index 收盘 Close	10685.41	10210.25
上证 50 指数 SSE 50 Index 收盘 Close	3640.64	3469.42
上证 380 指数 SSE 380 Index 收盘 Close	5815.60	5728.14
沪股通交易金额 (亿元) SH Turnover in Value (100 Million RMB Yuan)	8835.65	8910.49
港股通交易金额 (亿元) HK Turnover in Value (100 Million RMB Yuan)	2681.28	2720.95
市场概况 Market Overview	2020 年 1-12 月份 Jan-Dec,2020	去年同期数 Same period last year
成交金额 (亿元) Total Turnover in Value (100 Million RMB Yuan)	3667030	2834819
股票 (亿元) Share (100 Million RMB Yuan)	839861	543844
债券 (亿元) Bond (100 Million RMB Yuan)	114502	64087
基金 (亿元) Fund (100 Million RMB Yuan)	107527	68590
期权 (亿元) Option (100 Million RMB Yuan)	7167	3389
回购 (亿元) Repo (100 Million RMB Yuan)	2596872	2154519

注：自 2020 年 5 月起，本月换手率指标由流通换手率更改为总市值换手率



月度概况 Monthly Overview

月 度 Monthly	单位 Unit	合计 Total	主板 A Main_Board_A	主板 B Main_Board_B	科创板 Star_Market	优先股 Preferred
上市品种数 No. of Listings	个	22922	1580	48	215	36
新上市数 No. of New Listings	个	765	13	0	18	1
发行数量 Issued Volume	亿	591428.61	41798.36	160.57	641.59	78.43
市价总值 Total Market Capitalization	亿元	1011752.95	421151.69	679.19	33490.72	7940.30
流通数量 Tradable Volume	亿	579441.41	37170.90	160.57	170.02	78.43
流通市值 Tradable Market Capitalization	亿元	929778.30	369331.70	679.19	10002.11	7940.30
成交数量 Trading Volume	亿	10066.11	6360.51	5.21	116.19	1.00
日均 Daily Average	亿	437.66	276.54	0.23	5.05	0.04
最高 Daily High	亿	574.57 (2020.12.31)	331.67 (2020.12.31)	0.59 (2020.12.01)	6.74 (2020.12.11)	0.21 (2020.12.30)
最低 Daily Low	亿	331.66 (2020.12.16)	215.85 (2020.12.16)	0.13 (2020.12.10)	3.71 (2020.12.01)	0.00 (2020.12.01)
成交笔数 No. of Transactions	百万	569.37	470.41	0.31	19.50	0.00
日均 Daily Average	百万	24.76	20.45	0.01	0.85	0.00
最高 Daily High	百万	29.12 (2020.12.31)	24.26 (2020.12.22)	0.03 (2020.12.01)	1.10 (2020.12.22)	0.00 (2020.12.30)
最低 Daily Low	百万	20.76 (2020.12.08)	17.27 (2020.12.08)	0.01 (2020.12.25)	0.62 (2020.12.01)	0.00 (2020.12.01)
成交金额 Trading Value	亿元	389859.91	77359.50	24.13	6674.80	101.96
日均 Daily Average	亿元	16950.43	3363.46	1.05	290.21	4.43
最高 Daily High	亿元	18821.80 (2020.12.28)	4157.91 (2020.12.31)	2.34 (2020.12.01)	369.18 (2020.12.22)	21.32 (2020.12.30)
最低 Daily Low	亿元	15063.23 (2020.12.01)	2761.07 (2020.12.16)	0.60 (2020.12.16)	220.96 (2020.12.01)	0.00 (2020.12.01)



基金 Fund	政府债 G-Bond	信用债 C-Bond	期权 Share Option	回购 Repo
380	5498	14880	242	45
3	34	696	0	0
3654.41	397987.65	147107.60	0.00	0.00
9194.80	--	--	0.00	0.00
3654.41	397987.65	140219.44	0.00	0.00
9194.80	--	--	0.00	0.00
3277.02	0.67	12.29	0.94	292.27
142.48	0.03	0.53	0.04	12.71
224.72 (2020.12.31)	0.07 (2020.12.28)	0.70 (2020.12.29)	0.06 (2020.12.11)	15.37 (2020.12.14)
97.18 (2020.12.16)	0.01 (2020.12.03)	0.20 (2020.12.31)	0.03 (2020.12.29)	10.74 (2020.12.01)
22.65	0.07	19.82	20.02	16.60
0.98	0.00	0.86	0.87	0.72
1.45 (2020.12.31)	0.01 (2020.12.30)	1.60 (2020.12.28)	1.22 (2020.12.31)	0.82 (2020.12.31)
0.65 (2020.12.08)	0.00 (2020.12.02)	0.56 (2020.12.09)	0.59 (2020.12.29)	0.64 (2020.12.01)
12776.96	661.06	13086.93	699.30	278475.27
555.52	28.74	569.00	30.40	12107.62
719.26 (2020.12.31)	67.97 (2020.12.28)	732.68 (2020.12.29)	52.18 (2020.12.31)	13579.93 (2020.12.28)
455.52 (2020.12.14)	9.34 (2020.12.03)	252.83 (2020.12.31)	18.85 (2020.12.16)	9898.76 (2020.12.01)



年度概况 Annual Overview

年度 Annual	单位 Unit	合计 Total	主板 A Main_Board_A	主板 B Main_Board_B	科创板 Star_Market	优先股 Preferred
上市品种数 No. of Listings	个	22922	1580	48	215	36
新上市数 No. of New Listings	个	8803	90	0	145	6
发行数量 Issued Volume	亿	591428.61	41798.36	160.57	641.59	78.43
市价总值 Total Market Capitalization	亿元	1011752.95	421151.69	679.19	33490.72	7940.30
流通数量 Tradable Volume	亿	579441.41	37170.90	160.57	170.02	78.43
流通市值 Tradable Market Capitalization	亿元	929778.30	369331.70	679.19	10002.11	7940.30
成交数量 Trading Volume	亿	102839.32	67085.81	71.55	1203.53	10.77
日均 Daily Average	亿	423.21	276.07	0.29	5.06	0.04
最高 Daily High	亿	995.53 (2020.07.07)	647.32 (2020.07.07)	1.08 (2020.11.30)	14.23 (2020.10.29)	0.39 (2020.07.02)
最低 Daily Low	亿	237.41 (2020.10.27)	146.37 (2020.10.27)	0.11 (2020.10.22)	1.48 (2020.04.14)	0.00 (2020.01.02)
成交笔数 No. of Transactions	百万	5311.55	4427.78	4.04	171.85	0.00
日均 Daily Average	百万	21.86	18.22	0.02	0.72	0.00
最高 Daily High	百万	40.16 (2020.07.07)	34.13 (2020.07.07)	0.08 (2020.11.30)	2.08 (2020.10.29)	0.00 (2020.01.09)
最低 Daily Low	百万	13.88 (2020.02.03)	10.19 (2020.02.03)	0.01 (2020.04.01)	0.23 (2020.04.14)	0.00 (2020.01.02)
成交金额 Trading Value	亿元	3667030.12	773240.14	390.56	66230.17	1101.02
日均 Daily Average	亿元	15090.66	3182.06	1.61	279.60	4.53
最高 Daily High	亿元	21456.74 (2020.10.09)	7387.38 (2020.07.07)	5.61 (2020.08.26)	992.14 (2020.11.05)	40.38 (2020.10.29)
最低 Daily Low	亿元	11297.01 (2020.02.07)	1770.03 (2020.04.13)	0.52 (2020.04.24)	72.98 (2020.04.14)	0.00 (2020.01.02)



基金 Fund	政府债 G-Bond	信用债 C-Bond	期权 Share Option	回购 Repo
380	5498	14880	242	45
87	1921	6554	0	0
3654.41	397987.65	147107.60	0.00	0.00
9194.80	--	--	0.00	0.00
3654.41	397987.65	140219.44	0.00	0.00
9194.80	--	--	0.00	0.00
31560.17	4.11	102.61	9.82	2790.94
129.88	0.02	0.42	0.04	11.49
326.94 (2020.07.06)	0.08 (2020.03.18)	0.70 (2020.12.29)	0.09 (2020.07.06)	29.50 (2020.08.17)
68.17 (2020.09.28)	0.00 (2020.01.15)	0.09 (2020.01.23)	0.02 (2020.04.24)	7.16 (2020.02.07)
183.40	0.67	155.19	206.70	161.92
0.75	0.00	0.64	0.85	0.67
1.94 (2020.07.07)	0.01 (2020.07.06)	3.23 (2020.08.20)	1.72 (2020.07.06)	0.97 (2020.10.09)
0.32 (2020.01.16)	0.00 (2020.01.16)	0.13 (2020.01.02)	0.41 (2020.04.24)	0.35 (2020.03.20)
107526.85	4104.88	110397.37	7167.08	2596872.07
442.50	16.89	454.31	29.49	10686.72
915.93 (2020.07.06)	80.69 (2020.03.18)	732.68 (2020.12.29)	113.03 (2020.07.06)	18088.03 (2020.10.09)
255.02 (2020.01.10)	2.32 (2020.01.15)	99.23 (2020.01.23)	10.44 (2020.05.20)	7159.61 (2020.02.07)



上证综指 SSE Composite Index

日期 Date	开盘 Open	最高 High	最低 Low	收盘 Close	成交股数(亿) Trading Volume (100M)	成交金额(亿) Trading Value (100M)	流通股数(亿) Tradable Volume (100M)	流通市值(亿) Tradable Market Cap. (100M)	换手率 Turnover Rate%
12月									
01	3388.99	3457.64	3386.91	3451.94	317.27	3866.04	37047.35	373278.48	0.860
02	3453.52	3465.73	3435.87	3449.38	314.12	3859.81	37049.91	373164.27	0.858
03	3448.54	3452.16	3428.80	3442.14	299.51	3548.62	37051.07	372186.87	0.791
04	3436.73	3448.40	3417.05	3444.58	257.37	3313.28	37055.19	372768.37	0.737
07	3446.65	3449.58	3414.31	3416.60	255.49	3392.06	37058.85	369904.32	0.760
08	3417.69	3428.66	3403.03	3410.18	228.61	3072.89	37098.82	369703.04	0.690
09	3416.08	3422.54	3371.92	3371.96	261.88	3415.71	37099.42	365728.98	0.776
10	3365.73	3384.89	3357.75	3373.28	248.88	3274.17	37175.24	366178.39	0.743
11	3381.01	3383.18	3325.17	3347.19	298.95	3807.85	37180.64	363089.75	0.871
14	3349.53	3371.13	3338.63	3369.12	240.24	3179.18	37192.58	366058.54	0.722
15	3366.58	3373.56	3348.42	3367.23	226.65	3173.65	37284.18	366222.07	0.721
16	3371.26	3378.66	3359.17	3366.98	221.61	3100.05	37285.70	366495.19	0.704
17	3367.28	3406.16	3354.01	3404.87	286.63	3727.01	37291.86	370703.77	0.837
18	3400.49	3413.81	3382.75	3394.90	282.27	3560.39	37294.35	369771.16	0.802
21	3394.40	3423.61	3381.12	3420.57	284.34	3851.25	37308.34	372788.00	0.860
22	3410.97	3415.75	3353.86	3356.78	324.48	4339.31	37309.78	366173.46	0.988
23	3362.47	3394.21	3360.20	3382.32	300.39	4147.31	37312.67	368768.72	0.937
24	3382.19	3394.08	3354.02	3363.11	277.23	3652.03	37349.11	366989.38	0.830
25	3351.79	3397.01	3348.35	3396.56	295.48	3606.06	37352.76	370704.62	0.811
28	3396.36	3412.52	3383.65	3397.29	317.91	3996.59	37400.14	371614.79	0.900
29	3399.29	3407.09	3376.09	3379.04	313.21	3851.83	37402.34	369576.59	0.872
30	3375.01	3414.45	3374.42	3414.45	292.02	3800.36	37501.00	373717.18	0.850
31	3419.73	3474.92	3419.73	3473.07	337.39	4523.02	37501.48	380012.99	0.993

上证综指

SSE Composite Index

2020.1.1 - 2020.12.31

最高:(2020.12.31)=3473.07

最低:(2020.03.23)=2660.17

收盘:(2020.12.31)=3473.07

上证综指

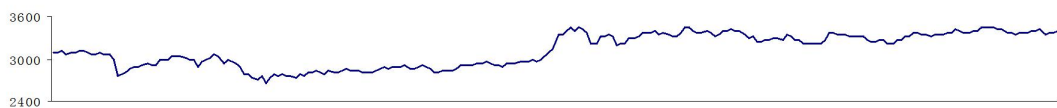

最高:(2020.07.07)=7949.18 亿

最低:(2020.04.13)=1842.26 亿

收盘:(2020.12.31)=4523.02 亿

成交金额 (亿元)

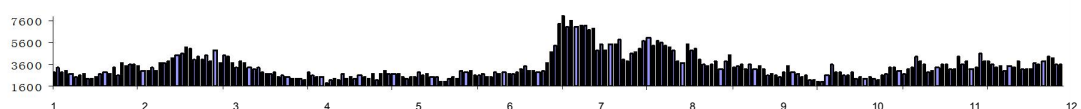



科创 50 指数 SSE Star 50 Index

日期 Date	开盘 Open	最高 High	最低 Low	收盘 Close	成交股数(亿) Trading Volume (100M)	成交金额(亿) Trading Value (100M)	流通股数(亿) Tradable Volume (100M)	流通市值(亿) Tradable Market Cap. (100M)	换手率 Turnover Rate%
12月									
01	1386.58	1408.04	1381.96	1404.24	0.91	59.70	85.24	5041.29	0.510
02	1408.67	1419.11	1403.73	1408.49	1.18	79.72	85.24	5072.31	0.678
03	1410.44	1418.12	1398.10	1410.83	0.94	62.65	85.25	5091.91	0.531
04	1409.59	1410.93	1401.53	1404.87	0.82	56.04	85.26	5072.37	0.478
07	1410.50	1417.78	1403.42	1406.19	1.16	80.89	85.25	5095.87	0.688
08	1405.72	1408.79	1397.55	1398.73	1.33	81.67	85.26	5090.20	0.697
09	1400.57	1404.23	1364.20	1365.04	1.53	91.49	85.26	4988.38	0.798
10	1363.00	1370.83	1355.88	1360.18	1.75	113.19	85.27	5024.28	0.982
11	1362.34	1365.43	1345.32	1362.96	2.51	155.04	85.26	5105.54	1.330
14	1361.61	1380.05	1353.90	1375.06	2.00	139.46	100.03	6278.04	0.897
15	1373.96	1379.77	1357.36	1363.18	2.10	146.41	100.05	6255.50	0.948
16	1357.22	1357.22	1339.96	1345.13	2.26	131.43	100.05	6165.26	0.863
17	1343.28	1364.88	1339.90	1363.36	1.88	121.33	100.05	6246.52	0.785
18	1381.48	1381.48	1357.77	1361.11	1.71	115.42	100.05	6231.76	0.750
21	1359.69	1390.59	1355.93	1388.67	2.06	136.24	100.04	6355.66	0.868
22	1383.29	1390.99	1355.97	1358.62	1.91	123.55	100.04	6254.16	0.801
23	1359.73	1378.61	1355.25	1376.60	1.79	120.59	100.06	6341.19	0.772
24	1378.38	1384.31	1347.80	1348.01	1.59	101.95	100.05	6199.07	0.667
25	1348.47	1357.65	1340.79	1349.79	1.52	100.60	100.07	6236.76	0.656
28	1345.30	1349.35	1335.25	1339.01	1.65	107.04	100.07	6195.47	0.705
29	1338.24	1353.06	1336.09	1337.47	1.50	96.75	100.07	6190.36	0.638
30	1336.72	1367.76	1335.21	1362.91	2.00	129.03	100.07	6314.75	0.838
31	1370.44	1394.74	1368.47	1393.03	2.28	154.64	100.08	6507.01	0.977

科创 50 指数

SSE Star 50 Index

2020.1.1 - 2020.12.31

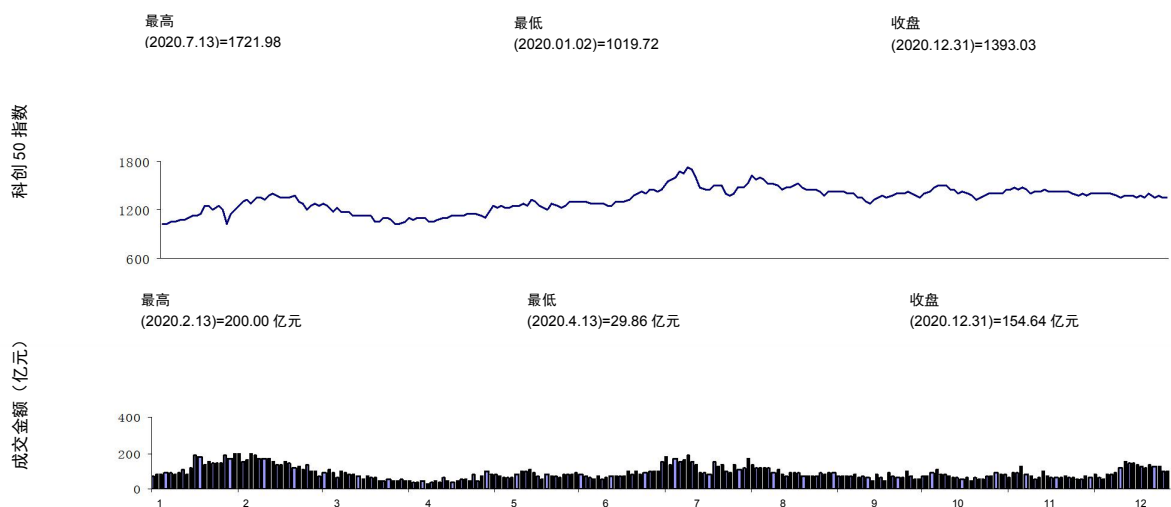



上证 180 指数 SSE 180 Index

日期 Date	开盘 Open	最高 High	最低 Low	收盘 Close	成交股数(亿) Trading Volume (100M)	成交金额(亿) Trading Value (100M)	流通股数(亿) Tradable Volume (100M)	流通市值(亿) Tradable Market Cap. (100M)	换手率 Turnover Rate%
12月									
01	10224.8	10458.05	10215.13	10443.08	126.84	1824.70	22435.30	250051.20	0.658
02	10450.0	10493.82	10387.75	10424.87	113.66	1663.83	22436.97	249468.96	0.601
03	10420.5	10429.90	10348.23	10398.45	104.66	1466.77	22437.19	248635.99	0.532
04	10391.3	10425.65	10310.87	10413.11	87.51	1431.44	22437.12	248717.44	0.519
07	10427.0	10430.60	10288.73	10310.28	83.20	1417.55	22437.12	246256.31	0.519
08	10316.5	10360.95	10261.18	10284.26	72.35	1248.57	22447.36	245996.19	0.458
09	10312.3	10338.44	10177.33	10179.07	80.58	1340.30	22447.36	243891.97	0.497
10	10160.6	10216.46	10129.70	10173.82	75.69	1290.97	22521.32	244055.93	0.479
11	10210.1	10210.92	10010.98	10076.54	93.02	1538.83	22521.32	242335.15	0.574
14	10104.4	10185.72	10079.77	10178.92	71.27	1333.55	21565.38	242515.20	0.491
15	10171.7	10203.62	10113.50	10182.20	70.67	1330.77	21656.09	242565.77	0.490
16	10204.4	10241.72	10175.03	10209.01	64.08	1230.62	21656.09	243204.91	0.453
17	10228.7	10367.14	10204.84	10358.69	95.87	1610.57	21656.10	246232.16	0.585
18	10336.5	10376.17	10259.72	10307.51	84.52	1495.14	21656.10	245258.50	0.545
21	10305.5	10389.50	10248.47	10369.06	84.50	1618.60	21659.04	246632.72	0.587
22	10347.1	10362.10	10167.42	10176.86	101.14	1841.17	21659.06	242281.91	0.680
23	10202.3	10310.07	10192.75	10266.67	81.61	1668.84	21659.16	244010.25	0.612
24	10267.8	10328.01	10203.31	10239.90	64.25	1351.39	21659.16	243458.57	0.497
25	10207.5	10342.25	10189.26	10341.98	72.80	1373.17	21659.16	245741.42	0.500
28	10347.0	10431.35	10329.47	10375.47	84.91	1583.97	21705.19	247195.47	0.576
29	10393.5	10409.17	10316.61	10324.69	81.93	1535.47	21705.19	245944.49	0.561
30	10317.5	10476.12	10315.02	10476.12	81.72	1538.29	21705.19	248935.72	0.555
31	10499.9	10696.47	10499.90	10685.41	108.42	2026.72	21705.16	253620.72	0.718

上证 180 指数

SSE 180 Index

2020.1.1 - 2020.12.31

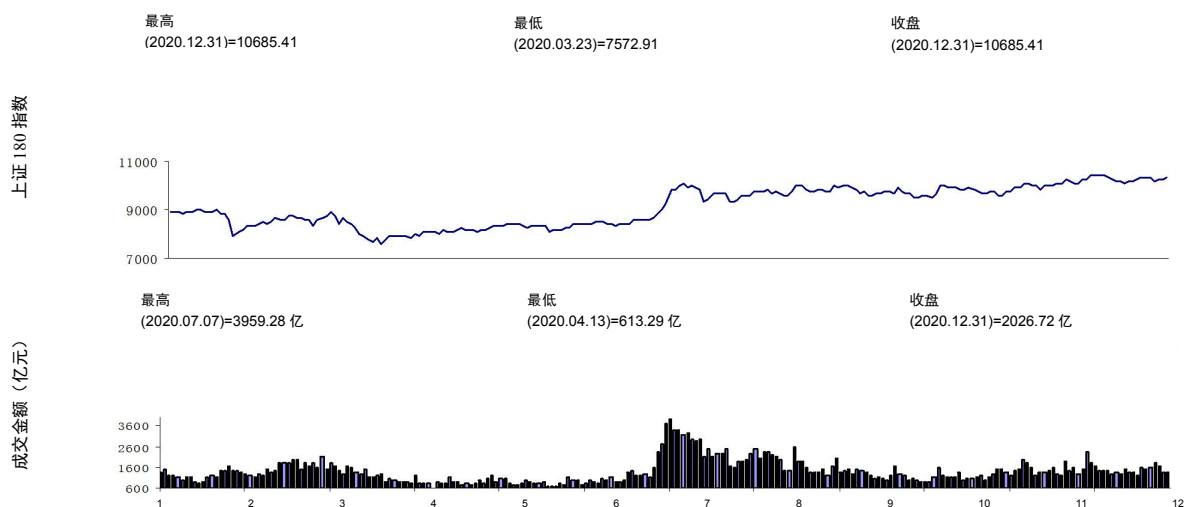



上证 50 指数 SSE 50 Index

日期 Date	开盘 Open	最高 High	最低 Low	收盘 Close	成交股数(亿) Trading Volume (100M)	成交金额(亿) Trading Value (100M)	流通股数(亿) Tradable Volume (100M)	流通市值(亿) Tradable Market Cap. (100M)	换手率 Turnover Rate%
12月									
01	3480.56	3559.07	3476.94	3554.01	52.50	913.49	15208.02	163534.51	0.501
02	3555.60	3568.72	3527.13	3545.34	39.45	714.98	15208.02	163021.09	0.393
03	3545.28	3550.11	3519.43	3536.81	35.88	648.01	15208.02	162377.99	0.358
04	3535.94	3546.71	3504.43	3541.52	33.36	691.01	15208.02	162173.38	0.382
07	3547.93	3548.78	3495.65	3509.94	35.50	747.81	15208.02	160722.45	0.417
08	3512.86	3529.35	3490.89	3499.06	29.09	646.26	15218.26	160495.72	0.362
09	3511.76	3517.92	3468.00	3468.53	30.85	621.56	15218.26	159375.85	0.351
10	3464.94	3478.91	3442.15	3459.04	29.62	600.36	15292.22	159142.25	0.340
11	3473.87	3477.47	3404.93	3427.86	39.02	747.72	15292.22	158095.10	0.426
14	3443.03	3472.12	3435.31	3467.77	25.02	698.82	12381.85	158351.16	0.401
15	3466.49	3476.88	3443.86	3468.83	26.23	713.64	12381.85	158021.83	0.410
16	3480.93	3494.65	3469.55	3485.41	22.51	624.95	12381.85	158721.33	0.358
17	3497.39	3543.74	3491.92	3539.54	35.31	848.10	12381.85	160753.73	0.480
18	3529.02	3538.57	3493.30	3507.97	26.31	719.64	12381.85	159491.13	0.410
21	3505.91	3531.42	3481.26	3522.26	26.74	789.57	12382.68	160097.82	0.448
22	3519.05	3526.11	3467.53	3470.90	34.89	957.63	12382.70	157820.08	0.552
23	3483.19	3516.02	3473.10	3494.59	27.24	807.27	12382.70	158502.88	0.463
24	3495.85	3521.04	3474.02	3489.27	20.16	645.49	12382.70	158327.77	0.371
25	3476.55	3514.51	3468.40	3512.49	21.12	659.77	12382.70	159292.18	0.377
28	3514.71	3548.53	3503.97	3523.84	26.55	760.32	12382.70	159783.92	0.434
29	3533.13	3539.67	3513.66	3517.35	26.49	748.86	12382.70	159407.15	0.428
30	3513.79	3574.21	3512.31	3574.13	27.17	777.45	12382.70	161330.90	0.439
31	3581.45	3646.75	3581.36	3640.64	36.66	1013.37	12382.70	164147.56	0.562

上证 50 指数

SSE 50 Index

2020.1.1 - 2020.12.31

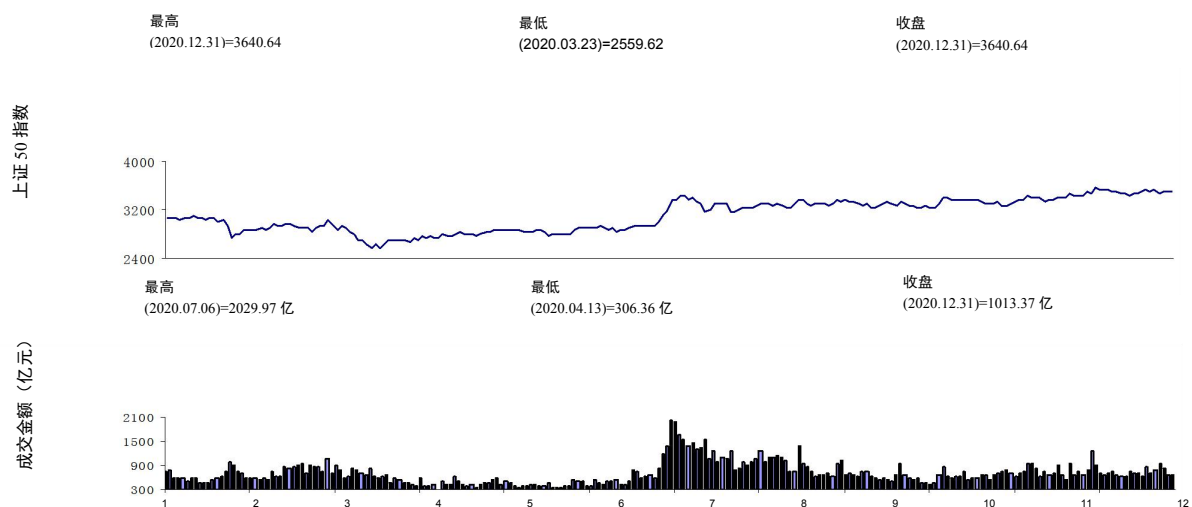



上证 380 指数 SSE 380 Index

日期 Date	开盘 Open	最高 High	最低 Low	收盘 Close	成交股数(亿) Trading Volume (100M)	成交金额(亿) Trading Value (100M)	流通股数(亿) Tradable Volume (100M)	流通市值(亿) Tradable Market Cap. (100M)	换手率 Turnover Rate%
12月									
01	5718.30	5808.60	5709.73	5802.20	62.51	732.20	5761.90	59414.17	1.079
02	5811.79	5820.33	5777.65	5813.68	62.96	738.26	5761.92	59503.29	1.085
03	5814.50	5824.62	5776.65	5807.16	59.10	705.58	5761.93	59500.83	1.037
04	5799.71	5846.68	5790.97	5843.63	50.71	664.46	5761.93	59871.83	0.970
07	5845.44	5857.62	5821.90	5826.98	52.14	693.07	5763.85	59735.55	1.015
08	5829.44	5843.64	5808.32	5821.65	45.69	630.93	5763.92	59681.42	0.925
09	5827.86	5834.54	5737.18	5737.18	56.19	738.60	5764.25	58810.47	1.098
10	5726.22	5778.42	5704.81	5750.65	51.56	685.05	5765.73	58970.91	1.015
11	5759.47	5770.83	5637.97	5674.97	64.14	793.58	5767.35	58264.79	1.189
14	5668.70	5719.30	5645.23	5717.70	51.17	715.21	5837.33	60711.20	0.991
15	5709.59	5732.78	5688.65	5723.43	43.64	696.60	5837.34	60805.29	0.964
16	5724.98	5732.60	5696.45	5714.18	43.06	657.33	5837.82	60726.61	0.912
17	5710.01	5753.83	5662.73	5749.68	57.00	799.59	5842.48	61144.82	1.103
18	5754.19	5770.82	5717.81	5734.71	59.32	789.06	5843.54	61042.60	1.091
21	5738.80	5812.62	5725.78	5811.64	60.90	863.20	5851.11	61898.06	1.178
22	5791.61	5799.53	5689.07	5695.06	66.17	928.18	5851.11	60683.28	1.294
23	5701.28	5750.25	5684.20	5734.79	67.91	944.90	5851.08	60986.30	1.308
24	5735.05	5738.73	5678.16	5679.44	63.77	842.64	5853.57	60455.62	1.177
25	5658.67	5747.34	5650.73	5737.25	62.77	791.21	5854.78	61099.93	1.093
28	5740.02	5748.42	5691.97	5711.28	72.98	898.76	5854.78	60770.57	1.247
29	5714.87	5741.07	5684.97	5691.09	76.75	855.05	5855.22	60551.04	1.193
30	5688.00	5758.14	5685.51	5744.56	67.90	823.74	5855.22	61044.76	1.139
31	5748.92	5817.43	5748.92	5815.60	70.67	906.85	5855.22	61696.92	1.239

上证 380 指数

SSE 380 Index

2020.1.1 - 2020.12.31

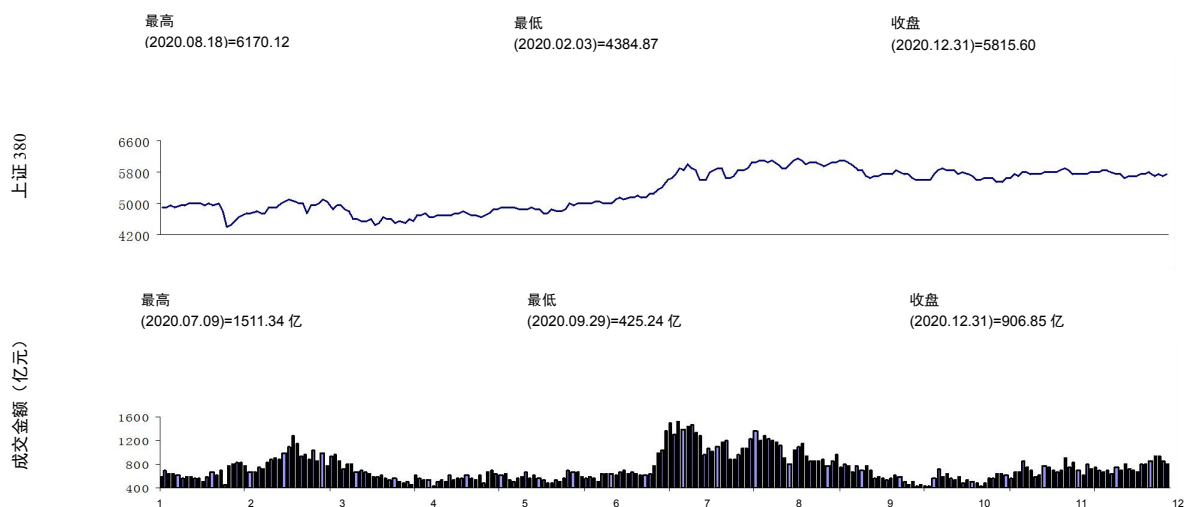



国债指数 T-Bond Index

日期 Date	开盘 Open	最高 High	最低 Low	收盘 Close	成交股数(亿) Trading Volume (100M)	成交金额(亿) Trading Value (100M)	发行量(亿) Volume (100M)
12月							
01	183.13	183.17	183.13	183.15	0.01	13.60	168066.60
02	183.16	183.23	183.16	183.18	0.03	25.92	168569.90
03	183.20	183.26	183.20	183.23	0.01	9.33	168569.90
04	183.24	183.26	183.19	183.20	0.02	17.53	168569.90
07	183.25	183.30	183.21	183.24	0.02	19.09	169430.40
08	183.26	183.28	183.21	183.22	0.02	14.89	169430.40
09	183.23	183.31	183.23	183.31	0.02	24.36	170146.00
10	183.32	183.36	183.32	183.36	0.01	12.57	170146.00
11	183.37	183.38	183.36	183.37	0.01	14.69	170146.00
14	183.41	183.41	183.34	183.39	0.03	29.62	171293.60
15	183.41	183.48	183.41	183.46	0.03	29.17	171293.60
16	183.48	183.49	183.42	183.42	0.03	34.38	171750.90
17	183.44	183.44	183.39	183.40	0.02	17.47	171750.90
18	183.42	183.42	183.39	183.40	0.02	20.23	171750.90
21	183.45	183.49	183.45	183.46	0.03	32.93	172718.30
22	183.47	183.53	183.45	183.47	0.03	26.46	172718.30
23	183.48	183.54	183.47	183.51	0.02	19.29	173615.70
24	183.52	183.54	183.50	183.51	0.03	26.11	173615.70
25	183.53	183.56	183.50	183.56	0.02	18.48	173615.70
28	183.61	183.65	183.59	183.62	0.03	26.10	173818.70
29	183.63	183.70	183.63	183.69	0.03	29.63	173818.70
30	183.71	183.74	183.69	183.73	0.03	32.80	174620.80
31	183.74	183.79	183.74	183.78	0.03	30.39	174620.80

注：成交及规模指标含所有国债现货

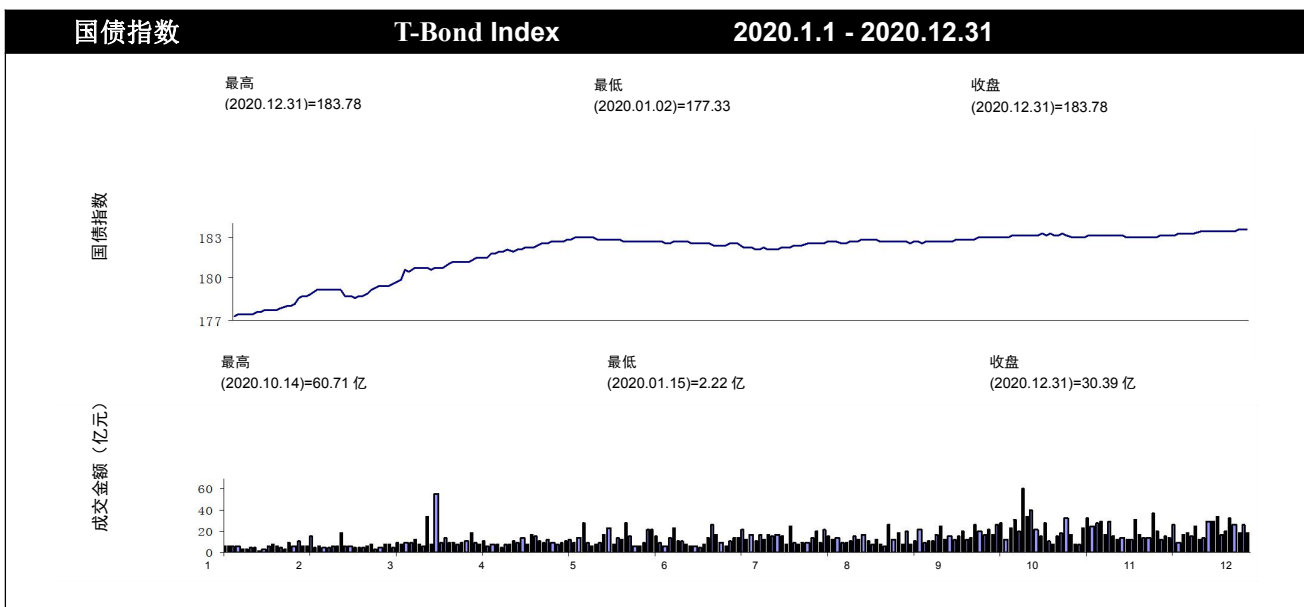



基金指数 Fund Index

日期 Date	开盘 Open	最高 High	最低 Low	收盘 Close	成交股数(亿) Trading Volume (100M)	成交金额(亿) Trading Value (100M)	托管份额(亿) Volume (100M)	托管市值(亿) Market Cap. (100M)	换手率 Turnover Rate%
12月									
01	7301.71	7414.21	7299.70	7403.27	174.65	591.39	3462.76	9107.90	6.493
02	7407.05	7425.43	7380.04	7404.35	165.00	568.86	3428.98	9060.18	6.279
03	7398.29	7411.51	7376.62	7396.81	132.49	538.30	3421.27	9046.90	5.950
04	7386.01	7403.07	7348.34	7397.16	126.03	509.53	3416.48	9046.81	5.632
07	7401.28	7403.60	7351.26	7353.53	120.08	508.45	3409.99	8970.09	5.668
08	7363.99	7376.59	7340.76	7349.94	98.69	464.36	3416.14	9031.33	5.142
09	7355.10	7367.13	7269.91	7273.09	132.71	532.70	3437.56	8988.48	5.927
10	7257.61	7283.37	7243.88	7263.07	115.11	484.16	3445.46	8992.51	5.384
11	7268.54	7274.20	7174.63	7208.67	131.30	519.27	3467.23	8940.16	5.808
14	7208.94	7243.04	7199.00	7241.95	105.68	455.52	3474.24	8973.11	5.077
15	7236.56	7256.78	7217.64	7251.17	105.62	486.47	3485.35	8985.88	5.414
16	7253.95	7256.59	7229.70	7240.19	97.18	460.09	3493.32	8976.67	5.125
17	7239.32	7306.19	7219.22	7305.88	149.82	643.14	3489.67	9048.82	7.107
18	7306.08	7314.15	7268.48	7284.13	129.29	599.24	3516.49	9016.90	6.646
21	7283.35	7349.51	7266.41	7346.49	170.98	611.94	3518.77	9044.92	6.766
22	7332.22	7333.70	7236.03	7240.01	171.25	617.72	3545.80	8854.90	6.976
23	7243.27	7301.98	7243.27	7294.36	157.50	622.88	3551.30	8906.25	6.994
24	7294.40	7316.81	7254.90	7269.14	139.83	558.47	3565.03	8870.49	6.296
25	7258.35	7311.01	7242.01	7307.87	140.39	540.44	3581.45	8968.97	6.026
28	7303.90	7325.35	7280.71	7296.02	150.75	569.49	3634.32	9000.78	6.327
29	7300.44	7329.03	7283.65	7287.63	178.02	623.13	3688.14	9047.37	6.887
30	7281.31	7354.42	7280.57	7353.65	159.91	552.13	3696.56	9104.43	6.065
31	7367.83	7470.84	7367.83	7467.43	224.72	719.26	3654.41	9194.80	7.822

注：成交及规模指标含所有基金现货

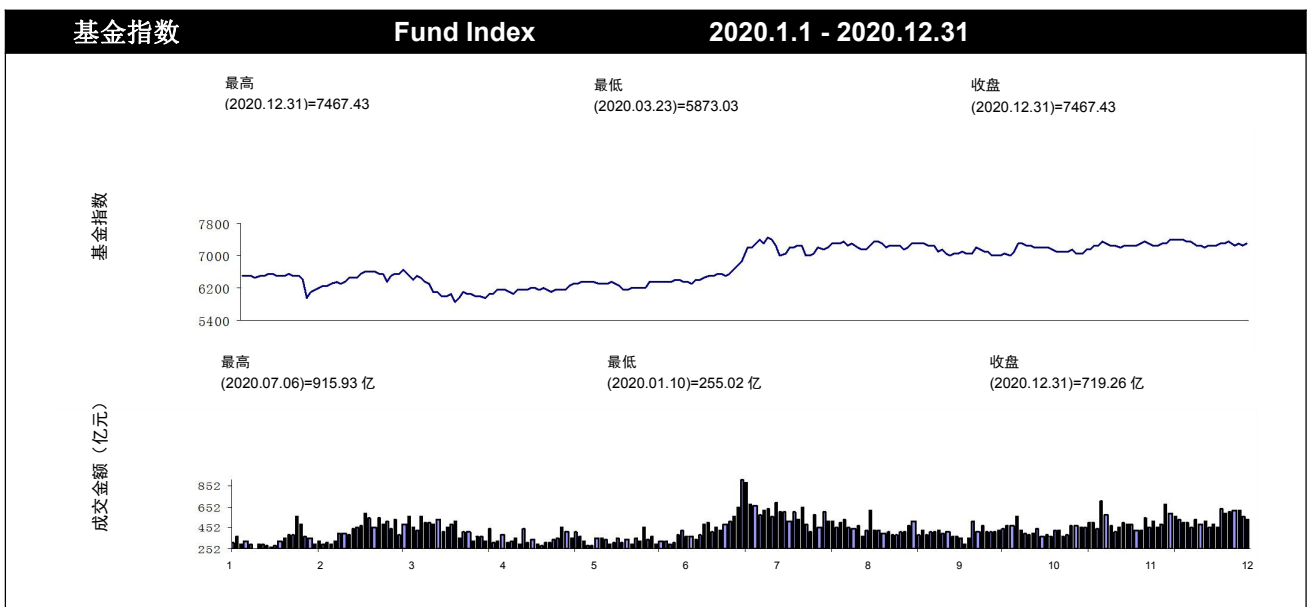



沪深 300 指数 SHSE-SZSE 300 Index

日期 Date	开盘 Open	最高 High	最低 Low	收盘 Close	成交股数(亿) Trading Volume (100M)	成交金额(亿) Trading Value (100M)	流通股数(亿) Tradable Volume (100M)	流通市值(亿) Tradable Market Cap. (100M)	换手率 Turnover Rate%
12月									
01	4963.13	5072.55	4963.13	5067.10	204.48	3294.18	28085.79	365828.95	0.794
02	5072.98	5090.61	5043.31	5067.15	196.25	3123.60	28087.48	365467.90	0.754
03	5065.45	5072.31	5033.79	5057.06	178.60	2768.17	28087.79	364535.63	0.669
04	5049.52	5072.39	5017.85	5065.92	145.14	2587.44	28087.81	365042.51	0.625
07	5065.73	5067.87	5014.61	5022.24	140.25	2658.45	28088.05	361857.17	0.647
08	5029.11	5043.06	4998.92	5009.88	124.59	2368.23	28098.31	361310.60	0.578
09	5022.39	5033.64	4942.52	4942.70	139.26	2619.46	28098.35	357205.04	0.647
10	4931.29	4962.74	4919.77	4940.53	128.17	2353.06	28172.32	357357.44	0.581
11	4957.82	4957.82	4849.36	4889.63	160.12	2761.66	28172.58	354408.51	0.688
14	4903.63	4937.26	4887.66	4934.84	121.67	2502.24	27147.51	360859.20	0.602
15	4931.60	4954.19	4904.79	4945.10	118.87	2497.01	27238.28	361362.39	0.601
16	4957.30	4968.86	4938.19	4953.87	106.99	2318.35	27238.40	362205.96	0.557
17	4960.73	5021.62	4950.37	5017.48	144.33	2775.29	27238.39	366362.06	0.659
18	5014.32	5027.45	4979.01	4999.97	128.96	2611.38	27238.49	365127.01	0.622
21	4995.76	5048.51	4970.00	5046.84	141.00	2987.21	27242.88	368232.11	0.706
22	5034.98	5055.14	4960.95	4964.77	163.74	3288.65	27243.51	362549.40	0.790
23	4977.30	5028.45	4968.15	5007.12	140.56	3095.18	27243.60	365142.82	0.738
24	5006.01	5033.04	4979.24	5000.02	115.33	2486.05	27243.67	364696.28	0.594
25	4985.77	5042.10	4973.68	5042.01	122.00	2455.47	27243.54	367777.63	0.582
28	5042.94	5089.35	5037.86	5064.42	137.98	2832.92	27289.63	370073.87	0.669
29	5071.45	5077.42	5034.31	5042.94	142.50	2815.92	27286.99	368484.32	0.668
30	5037.99	5113.71	5036.63	5113.71	149.80	3004.45	27287.07	372969.95	0.704
31	5122.48	5215.62	5122.48	5211.29	173.36	3620.17	27287.13	379746.22	0.833

沪深 300 指数

SHSE-SZSE 300 Index

2020.1.1 - 2020.12.31

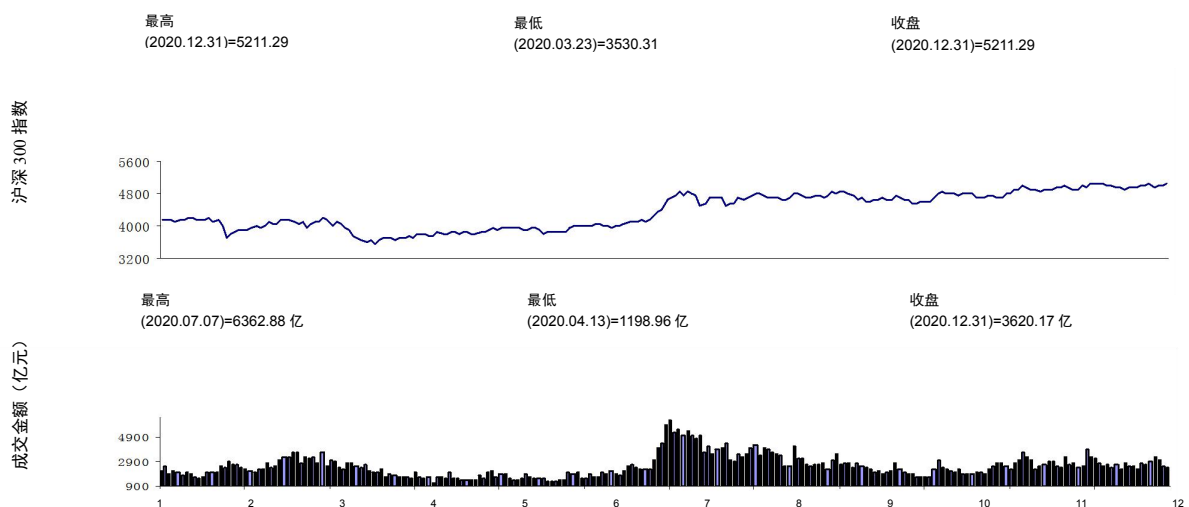



各类指数年度概况 Annual Index Highlight

1-12 月 Jan-Dec	最高 (日期) High (Date)		最低 (日期) Low (Date)		收盘 (日期) Close (Date)	
	上证综指 SSE Composite Index	3474.92	2020.12.31	2646.81	2020.03.19	3473.07
科创50 指数 SSE Star 50 Index	1726.19	2020.07.14	1005.62	2020.01.02	1393.03	2020.12.31
上证 180 指数 SSE 180 Index	10696.47	2020.12.31	7491.94	2020.03.19	10685.41	2020.12.31
上证 50 指数 SSE 50 Index	3646.75	2020.12.31	2517.30	2020.03.19	3640.64	2020.12.31
上证 380 指数 SSE 380 Index	6179.08	2020.08.18	4241.17	2020.02.04	5815.60	2020.12.31
红利指数 Dividend Index	2843.11	2020.11.23	2320.94	2020.03.23	2594.99	2020.12.31
治理指数 Governance Index	1177.23	2020.11.30	886.81	2020.03.19	1136.67	2020.12.31
A 股指数 A-Share Index	3642.40	2020.12.31	2773.54	2020.03.19	3640.46	2020.12.31
B 股指数 B-Share Index	264.54	2020.01.10	195.07	2020.05.13	243.48	2020.12.31
基金指数 Fund Index	7470.84	2020.12.31	5860.29	2020.03.23	7467.43	2020.12.31
国债指数 T-Bond Index	183.79	2020.12.31	177.26	2020.01.02	183.78	2020.12.31

各类指数历史概况 History Index Highlight

历史 History	最高 (日期) High (Date)		最低 (日期) Low (Date)		收盘 (日期) Close (Date)	
	上证综指 SSE Composite Index	6124.04	2007.10.16	95.79	1990.12.19	3473.07
科创50 指数 SSE Star 50 Index	1726.19	2020.07.14	1005.62	2020.01.02	1393.03	2020.12.31
上证 180 指数 SSE 180 Index	13325.04	2007.10.16	1000.00	1996.06.28	10685.41	2020.12.31
上证 50 指数 SSE 50 Index	4772.93	2007.10.16	693.53	2005.06.06	3640.64	2020.12.31
上证 380 指数 SSE 380 Index	10307.63	2015.06.12	2465.46	2012.12.04	5815.60	2020.12.31
红利指数 Dividend Index	5272.32	2007.10.16	784.76	2005.06.06	2594.99	2020.12.31
治理指数 Governance Index	1615.72	2015.06.09	445.84	2008.10.28	1136.67	2020.12.31
A 股指数 A-Share Index	6429.68	2007.10.16	95.79	1990.12.19	3640.46	2020.12.31
B 股指数 B-Share Index	539.69	2015.06.05	21.25	1999.03.10	243.48	2020.12.31
基金指数 Fund Index	7670.68	2015.06.08	706.53	2005.06.06	7467.43	2020.12.31
国债指数 T-Bond Index	183.79	2020.12.31	91.10	2004.04.30	183.78	2020.12.31



上市公司股份类别和地区分布（按分类指数标准）

Regional Distribution of Listed Companies by Stock Type

地区 Area	仅发 A 股 A Share	A(B)、H 股 A (B)Share &H Share	A、B 股 A Share &B Share	仅发 B 股 B Share	合计 Total
安徽	53	3	1	0	57
北京	151	34	0	0	185
福建	61	2	0	0	63
甘肃	16	0	0	0	16
广东	105	11	0	0	116
广西	17	0	0	0	17
贵州	15	0	0	0	15
海南	10	0	2	0	12
河北	20	3	0	0	23
河南	26	5	0	0	31
黑龙江	26	0	1	0	27
湖北	46	1	1	0	48
湖南	36	0	1	0	37
吉林	17	0	1	0	18
江苏	230	5	1	0	236
江西	23	1	0	0	24
辽宁	32	1	1	0	34
内蒙	14	1	1	0	16
宁夏	6	0	0	0	6
青海	8	0	0	0	8
山东	83	7	0	0	90
山西	19	0	1	0	20
陕西	28	0	0	0	28
上海	207	18	30	4	259
四川	45	3	0	0	48
天津	26	5	1	0	32
西藏	9	0	0	0	9
新疆	30	1	0	0	31
云南	15	0	0	0	15
浙江	244	2	1	0	247
重庆	27	2	0	0	29
其他	2	1	0	0	3
合计 Total	1647	106	43	4	1800



上市公司行业分类概况 Overview of Listed Companies by Sectorial-type

行业 Sector	代码 Code	股票数 Number	发行股数(亿) Issued Volume (100M)	市价总值(亿) Market Capitalization (100M)	流通股数(亿) Marketable Volume (100M)
农、林、牧、渔业	A	16	151.59	1096.71	148.68
采矿业	B	51	4438.52	24696.99	4295.66
制造业	C	1097	11087.48	212227.47	9431.19
电力、热力、燃气及水生产和供应	D	71	2573.93	14750.22	2443.64
建筑业	E	47	1825.14	9239.09	1641.89
批发和零售业	F	105	1093.15	9219.84	1023.73
交通运输、仓储和邮政业	G	78	3082.79	17911.74	2383.96
住宿和餐饮业	H	5	24.46	714.13	22.87
信息传输、软件和信息技术服务业	I	106	1093.11	20307.00	906.26
金融业	J	83	14992.63	117944.88	13168.49
房地产业	K	72	1402.81	10187.08	1285.69
租赁和商务服务业	L	19	209.21	6860.26	174.70
科学研究和技术服务业	M	23	104.65	4343.55	90.29
水利、环境和公共设施管理业	N	28	121.91	1588.42	93.50
教育	P	3	14.61	182.81	14.61
卫生和社会工作	Q	3	18.05	1516.53	16.49
文化、体育和娱乐业	R	27	275.67	2041.08	274.68
综合	S	9	90.80	493.80	85.16
全部行业		1843	42600.52	455321.59	37501.48



流通市值(亿) Market Capitalization (100M)	成交股数(亿) Trading Volume (100M)	成交金额(亿) Trading Value (100M)	市盈率 (加权) P/E	换手率 Turnover Rate %
1068.12	115.85	719.45	59.86	69.03
24009.81	639.48	4324.63	13.99	17.61
171463.32	3154.94	51804.53	37.97	25.44
13857.44	323.32	1637.84	19.28	11.12
8449.26	188.22	1044.04	6.91	11.11
8180.47	226.82	2523.30	18.82	26.51
13080.74	324.00	2093.56	17.41	11.79
676.54	4.91	137.36	31.90	18.67
13097.90	147.76	3347.89	50.74	17.04
101723.70	1043.86	12637.70	8.61	10.69
9457.88	183.70	1371.17	7.81	12.99
6486.00	33.20	785.28	50.23	13.45
3038.34	20.38	702.54	75.01	17.45
1230.85	21.29	278.01	24.24	17.62
182.81	1.86	22.06	52.51	12.21
1510.27	4.10	273.97	170.48	20.48
2034.05	27.91	242.74	14.18	11.45
465.47	20.32	112.37	20.78	21.37
380012.99	6481.91	84058.43	16.76	18.91



上市公司股本结构 Share Structure and Market Size

股份名称 Classification	发行总股本 (亿) Issue Volume (100M)	比例(%) Ratio(%)	较上月增减 (亿) Monthly Change (100M)	市价总值 (亿) Market Cap. (100M)	比例(%) Ratio(%)
有限售流通股①	5099.04	11.969	-172.19	75308.60	16.540
其中：特别表决权股	2.79	0.007	0.00	196.46	0.043
无限售流通 A 股 ②	37340.92	87.654	466.75	379333.80	83.311
境内上市外资股 (B 股) ③	160.57	0.377	0.00	679.19	0.149
无限售流通股合计④ ④=②+③	37501.48	88.031	466.75	380012.99	83.460
境内上市股票合计 ⑤=①+④	42600.52	100.000	294.56	455321.59	100.000



主板发行 Main Board Issued

证券代码 Code	证券简称 Securities	发行日期 Date of Issue	发行方式 Method of Issue	发行价 Issue Price	发行市盈率 (摊薄) P/E Ratio	中签率 % of Lottery	筹资金额 (亿元) Capital Raised (100M)
605266	健之佳	2020.11.19	按市值申购	72.89	22.99	0.0119	9.658
605258	协和电子	2020.11.19	按市值申购	26.56	22.99	0.0244	5.843
601966	玲珑轮胎	2020.11.20	网上、网下定价	31.21	--	38.4931	19.911
603936	博敏电子	2020.11.24	定向募集	12.05	--	--	8.430
601686	友发集团	2020.11.24	按市值申购	12.86	22.97	0.0628	18.261
600223	鲁商发展	2020.11.25	定向募集	2.67	--	--	0.210
605183	确成股份	2020.11.25	按市值申购	14.38	22.99	0.0376	7.006
605376	博迁新材	2020.11.26	按市值申购	11.69	22.98	0.0372	7.645
600875	东方电气	2020.11.26	定向募集	6.54	--	--	0.064
600153	建发股份	2020.11.26	定向募集	5.43	--	--	1.540
603613	国联股份	2020.11.27	定向募集	74.75	--	--	24.661
603078	江化微	2020.11.27	定向募集	33.00	--	--	2.900
603218	日月股份	2020.11.27	定向募集	20.37	--	--	28.000
603313	梦百合	2020.11.30	定向募集	27.08	--	--	6.933
600315	上海家化	2020.11.30	定向募集	19.57	--	--	1.315
600201	生物股份	2020.11.30	定向募集	14.60	--	--	0.917
603317	天味食品	2020.11.30	定向募集	57.00	--	--	16.300
603880	南卫股份	2020.12.02	定向募集	7.20	--	--	0.395
605299	舒华体育	2020.12.02	按市值申购	7.27	22.99	0.0363	3.635
605151	西上海	2020.12.02	按市值申购	16.13	22.99	0.0264	5.378
600251	冠农股份	2020.12.03	定向募集	3.98	--	--	0.054
603855	华荣股份	2020.12.03	定向募集	9.63	--	--	0.047
603536	惠发食品	2020.12.03	定向募集	7.67	--	--	0.298
600110	诺德股份	2020.12.03	定向募集	5.75	--	--	14.200
603007	花王股份	2020.12.04	定向募集	3.66	--	--	0.020
603990	麦迪科技	2020.12.04	定向募集	36.63	--	--	7.276
603659	璞泰来	2020.12.04	定向募集	90.55	--	--	45.915
601231	环旭电子	2020.12.07	定向募集	15.54	--	--	0.098
601330	绿色动力	2020.12.07	定向募集	7.82	--	--	18.161
601231	环旭电子	2020.12.08	定向募集	12.64	--	--	3.279
600438	通威股份	2020.12.08	定向募集	28.00	--	--	59.834
600158	中体产业	2020.12.08	定向募集	11.86	--	--	5.371
603123	翠微股份	2020.12.09	定向募集	6.09	--	--	13.617
605500	森林包装	2020.12.09	按市值申购	18.97	22.99	0.0315	9.485
603501	韦尔股份	2020.12.09	定向募集	94.13	--	--	1.629
603489	八方股份	2020.12.10	定向募集	80.03	--	--	0.252
605186	健麾信息	2020.12.10	按市值申购	14.20	22.98	0.0279	4.828
600588	用友网络	2020.12.10	定向募集	21.45	--	--	0.054
600817	ST宏盛	2020.12.11	定向募集	10.51	--	--	3.000
603258	电魂网络	2020.12.11	定向募集	20.57	--	--	0.816



主板发行 Main_Board Issued

证券代码 Code	证券简称 Securities	发行日期 Date of Issue	发行方式 Method of Issue	发行价 Issue Price	发行市盈率 (摊薄) P/E Ratio	中签率 % of Lottery	筹资金额 (亿元) Capital Raised (100M)
603588	高能环境	2020.12.11	定向募集	8.51	--	--	0.478
601238	广汽集团	2020.12.11	定向募集	4.99	--	--	5.095
603867	新化股份	2020.12.11	定向募集	13.45	--	--	0.121
600278	东方创业	2020.12.14	定向募集	8.03	--	--	12.581
600039	四川路桥	2020.12.15	定向募集	3.12	--	--	0.249
600487	亨通光电	2020.12.16	定向募集	12.31	--	--	50.400
603501	韦尔股份	2020.12.16	定向募集	111.46	--	--	2.554
605179	一鸣食品	2020.12.16	按市值申购	9.21	22.98	0.0415	5.618
603599	广信股份	2020.12.17	定向募集	10.00	--	--	0.317
605377	华旺科技	2020.12.17	按市值申购	18.63	22.98	0.0322	9.495
600596	新安股份	2020.12.17	定向募集	10.55	--	--	3.200
603778	乾景园林	2020.12.18	定向募集	3.57	--	--	5.100
603055	台华新材	2020.12.18	定向募集	5.19	--	--	3.000
603229	奥翔药业	2020.12.21	定向募集	27.62	--	--	4.200
600310	桂东电力	2020.12.21	定向募集	3.57	--	--	7.449
605168	三人行	2020.12.21	定向募集	104.85	--	--	0.641
603228	景旺电子	2020.12.22	定向募集	16.66	--	--	0.344
600363	联创光电	2020.12.22	定向募集	11.26	--	--	1.351
600679	上海凤凰	2020.12.22	定向募集	11.38	--	--	7.231
605155	西大门	2020.12.22	按市值申购	21.17	22.99	0.0245	5.081
603233	大参林	2020.12.23	定向募集	43.59	--	--	0.994
603002	宏昌电子	2020.12.23	定向募集	3.85	--	--	10.290
603378	亚士创能	2020.12.23	定向募集	35.17	--	--	4.000
600248	延长化建	2020.12.23	定向募集	3.82	--	--	85.187
600800	天津磁卡	2020.12.24	定向募集	3.85	--	--	7.060
603738	泰晶科技	2020.12.25	定向募集	10.02	--	--	0.312
600867	通化东宝	2020.12.28	定向募集	8.50	--	--	0.594



科创板发行 Star_Market Issued

证券代码 Code	证券简称 Securities	发行日期 Date of Issue	发行方式 Distribution	发行价 Issue Price	筹资金额 (亿元) Capital Raised (100M)	上市时 是否盈利	是否有表 决权差异 安排	科创板行业
688578	艾力斯	2020.11.19	首发	22.73	20.46	否	否	生物医药
688557	兰剑智能	2020.11.23	首发	27.7	5.03	是	否	高端装备
688590	新致软件	2020.11.25	首发	10.73	4.88	是	否	新一代信息技术
688571	杭华股份	2020.11.30	首发	5.33	4.26	是	否	新材料
688136	科兴制药	2020.12.01	首发	22.33	11.09	是	否	生物医药
688308	欧科亿	2020.12.01	首发	23.99	6.00	是	否	新材料
688510	航亚科技	2020.12.03	首发	8.17	5.28	是	否	高端装备
688608	恒玄科技	2020.12.03	首发	162.07	48.62	是	否	新一代信息技术
688699	明微电子	2020.12.08	首发	38.43	7.14	是	否	新一代信息技术
688668	鼎通科技	2020.12.09	首发	20.07	4.27	是	否	新一代信息技术
688678	福立旺	2020.12.11	首发	18.05	7.82	是	否	其他
688560	明冠新材	2020.12.14	首发	15.87	6.51	是	否	新能源
688658	悦康药业	2020.12.14	首发	24.36	21.92	是	否	生物医药
688679	通源环境	2020.12.14	首发	12.05	3.97	是	否	节能环保
688063	派能科技	2020.12.18	首发	56	21.68	是	否	新能源
688698	伟创电气	2020.12.18	首发	10.75	4.84	是	否	高端装备
688618	三旺通信	2020.12.21	首发	34.08	4.30	是	否	新一代信息技术
688066	航天宏图	2020.12.22	增发	17.2	0.06	是	否	高端装备
688686	奥普特	2020.12.22	首发	78.49	16.18	是	否	高端装备
688001	华兴源创	2020.12.25	增发	35.66	3.37	是	否	高端装备



证券上市 Securities Listed

证券代码 Code	证券简称 Securities	上市日期 Listing Date	发行数量 (亿) Issued Volume (100M)	流通数量 (亿) Tradable Volume (100M)	上市首日表现(Trading Record on the First Day)						
					开盘价 Open	最高价 High	最低价 Low	收盘价 Close	成交数量 (百万) Traded Volume (1M)	成交金额 (百万) Turnover (1M)	换手率 Turnover Rate %
605266	健之佳	2020.12.01	0.53	0.13	87.47	104.96	87.47	104.96	0.27	27.97	0.50
688578	艾力斯	2020.12.02	4.50	0.68	42.00	43.50	36.86	38.55	52.45	2115.07	11.66
688557	兰剑智能	2020.12.02	0.73	0.17	70.01	77.00	65.51	65.75	12.29	873.08	16.91
605258	协和电子	2020.12.03	0.88	0.22	31.87	38.25	31.87	38.25	0.15	5.77	0.17
601686	友发集团	2020.12.04	14.12	1.42	15.43	18.52	15.43	18.52	4.81	88.95	0.34
605183	确成股份	2020.12.07	4.14	0.49	17.26	20.71	17.26	20.71	0.45	9.24	0.11
688590	新致软件	2020.12.07	1.82	0.37	33.60	33.60	26.88	26.96	28.60	842.96	15.71
605376	博迁新材	2020.12.08	2.62	0.65	14.03	16.83	14.03	16.83	0.46	7.75	0.18
688308	欧科亿	2020.12.10	1.00	0.23	40.18	47.00	40.00	42.39	15.77	678.75	15.77
688571	杭华股份	2020.12.11	3.20	0.73	16.33	17.60	14.50	14.62	51.92	814.49	16.22
688136	科兴制药	2020.12.14	1.99	0.41	44.00	44.36	38.00	41.01	27.39	1122.73	13.78
605299	舒华体育	2020.12.15	4.11	0.50	8.72	10.47	8.72	10.47	0.39	4.12	0.10
605151	西上海	2020.12.15	1.33	0.33	19.36	23.23	19.36	23.23	0.32	7.32	0.24
688510	航亚科技	2020.12.16	2.58	0.49	35.00	45.50	30.60	37.18	48.93	1723.59	18.94
688608	恒玄科技	2020.12.16	1.20	0.23	391.00	403.00	353.42	362.00	15.82	5943.09	13.18
688699	明微电子	2020.12.18	0.74	0.17	82.27	96.16	82.00	83.98	12.31	1072.97	16.56
688668	鼎通科技	2020.12.21	0.85	0.19	40.44	49.99	39.48	44.89	14.52	619.43	17.05
605186	健麾信息	2020.12.22	1.36	0.34	20.45	20.45	20.45	20.45	0.34	6.86	0.25
605500	森林包装	2020.12.22	2.00	0.50	27.32	27.32	24.00	27.32	20.77	556.61	10.39
688678	福立旺	2020.12.23	1.73	0.35	30.03	32.88	28.82	28.87	24.71	747.43	14.25
688560	明冠新材	2020.12.24	1.64	0.33	41.00	43.05	33.05	33.28	25.01	953.90	15.24
688658	悦康药业	2020.12.24	4.50	0.83	28.50	36.66	28.16	31.64	57.06	1729.62	12.68
601956	东贝集团	2020.12.25	5.11	2.07	11.39	13.75	11.00	13.40	27.58	355.24	5.39
688679	通源环境	2020.12.25	1.32	0.30	18.00	22.80	17.02	19.02	21.04	397.07	15.98
605377	华旺科技	2020.12.28	2.04	0.51	22.36	26.83	22.36	24.32	20.32	509.68	9.97
605179	一鸣食品	2020.12.28	4.01	0.61	13.26	13.26	13.26	13.26	0.80	10.58	0.20
688698	伟创电气	2020.12.29	1.80	0.37	20.00	22.95	19.70	20.02	29.64	618.85	16.47
688063	派能科技	2020.12.30	1.55	0.36	200.01	260.05	193.77	235.29	27.31	5848.72	17.63
688618	三旺通信	2020.12.30	0.51	0.11	54.00	86.40	50.05	61.17	8.24	459.96	16.31
688686	奥普特	2020.12.31	0.82	0.17	200.11	238.80	200.11	216.80	12.90	2877.87	15.65
605155	西大门	2020.12.31	0.96	0.24	25.40	30.48	25.40	30.48	10.10	302.55	10.52



上市公司送股、配股 Bonus Share and Right Issue

股票代码 Code	股票简称 Stock	股权登记日 Registration Day	送股比例 Ratio of Bonus per Share	配股比例 Ratio of Rights Issue	配股价格 Price of Rights Issue
600853	龙建股份	2020.12.02	0.2000	0.0000	0.00
600179	*ST 安通	2020.12.04	1.9350	0.0000	0.00
601777	*ST 力帆	2020.12.22	2.4997	0.0000	0.00
600157	*ST 永泰	2020.12.28	0.7880	0.0000	0.00



转配比例 Ratio of Transferred Rights Issue	每股转让费 Transfer Fee Per Share	除权基准日 Ex-Rights Date	除权前日收盘价 Previous Day Closing Price	除权报价 Ex-Rights Quotation	配股上市日 Rights Issue Trading Date
0.0000	0.00	2020.12.03	3.41	2.83	2020.12.04
0.0000	0.00	2020.12.07	5.42	5.09	2020.12.08
0.0000	0.00	2020.12.23	4.97	4.97	2020.12.24
0.0000	0.00	2020.12.29	1.41	1.41	2020.12.30



市场筹资额统计 Capital Raising

证券类型	筹、融资方式		公司数				筹资金额（亿元）			
			本月		本年		本月		本年	
			主板	科创板	主板	科创板	主板	科创板	主板	科创板
股票	首发	公开发行	12	18	88	145	91.93	204.27	1208.18	2151.16
		超额配售	0	0	1	2	0.00	0.00	42.67	75.06
		首发小计	30		233		296.21		3477.06	
	再发	公开增发	1	0	1	0	19.91	0.00	19.91	0.00
		定向增发	52	2	242	6	478.33	3.43	4601.27	11.14
		配股	0	0	7	0	0.00	0.00	286.70	0.00
		转债转股	90	0	137	0	54.10	0.00	585.65	0.00
		优先股	1	-	4	-	30.00	-	170.00	-
		再发小计	143		354		585.78		5674.67	
	股票合计		173		582		881.99		9151.73	
	债券	公司债	329		3586		3334.45		37672.07	
资产支持证券		331		2605		1795.47		10551.60		
债券合计		660		6191		5129.92		48223.67		



十种发行股本最大股票 Top 10 Stocks of Largest Issued Volume

股票代码 Code	股票简称 Name of Stock	公司全称 Full Name	发行股数 (亿) Volume Issued (100M)	百分比 %
601288	农业银行	中国农业银行股份有限公司	3192.44	7.49
601398	工商银行	中国工商银行股份有限公司	2696.12	6.33
601988	中国银行	中国银行股份有限公司	2107.66	4.95
601857	中国石油	中国石油天然气股份有限公司	1619.22	3.80
600028	中国石化	中国石油化工股份有限公司	955.58	2.24
601658	邮储银行	中国邮政储蓄银行股份有限公司	671.22	1.58
601816	京沪高铁	京沪高速铁路股份有限公司	491.06	1.15
600010	包钢股份	内蒙古包钢钢联股份有限公司	455.85	1.07
601668	中国建筑	中国建筑股份有限公司	419.65	0.99
601818	光大银行	中国光大银行股份有限公司	398.11	0.94
总 计 Total			13006.91	30.53

十种市价总值最大股票 Top 10 Stocks of Largest Market Capitalization

股票代码 Code	股票简称 Name of Stock	公司全称 Full Name	市价总值 (亿) Market Capitalization (100M)	百分比 %
600519	贵州茅台	贵州茅台酒股份有限公司	25098.83	5.51
601398	工商银行	中国工商银行股份有限公司	13453.65	2.95
601288	农业银行	中国农业银行股份有限公司	10024.27	2.20
601318	中国平安	中国平安保险(集团)股份有限公司	9422.25	2.07
600036	招商银行	招商银行股份有限公司	9066.42	1.99
601628	中国人寿	中国人寿保险股份有限公司	7994.15	1.76
601857	中国石油	中国石油天然气股份有限公司	6719.77	1.48
601988	中国银行	中国银行股份有限公司	6702.34	1.47
603288	海天味业	佛山市海天调味食品股份有限公司	6498.38	1.43
600276	恒瑞医药	江苏恒瑞医药股份有限公司	5942.73	1.31
总 计 Total			100922.80	22.17



十种流通股数最大股票 Top 10 Stocks of Largest Marketable Volume

股票代码 Code	股票简称 Name of Stock	公司全称 Full Name	流通股数 (亿) Volume Tradable (100M)	百分比 %
601288	农业银行	中国农业银行股份有限公司	2940.55	7.84
601398	工商银行	中国工商银行股份有限公司	2696.12	7.19
601988	中国银行	中国银行股份有限公司	2107.66	5.62
601857	中国石油	中国石油天然气股份有限公司	1619.22	4.32
600028	中国石化	中国石油化工股份有限公司	955.58	2.55
601668	中国建筑	中国建筑股份有限公司	412.54	1.10
601818	光大银行	中国光大银行股份有限公司	398.11	1.06
601328	交通银行	交通银行股份有限公司	392.51	1.05
600016	民生银行	中国民生银行股份有限公司	354.62	0.95
601998	中信银行	中信银行股份有限公司	319.05	0.85
总 计 Total			12195.95	32.52

十种流通市值最大股票 Top 10 Stocks of Largest Market Capitalization of Marketable Share

股票代码 Code	股票简称 Name of Stock	公司全称 Full Name	流通市值 (亿) Negotiable Market Capitalization (100M)	百分比 %
600519	贵州茅台	贵州茅台酒股份有限公司	25098.83	6.61
601398	工商银行	中国工商银行股份有限公司	13453.65	3.54
601318	中国平安	中国平安保险(集团)股份有限公司	9422.25	2.48
601288	农业银行	中国农业银行股份有限公司	9233.34	2.43
600036	招商银行	招商银行股份有限公司	9066.42	2.39
601628	中国人寿	中国人寿保险股份有限公司	7994.15	2.10
601857	中国石油	中国石油天然气股份有限公司	6719.77	1.77
601988	中国银行	中国银行股份有限公司	6702.34	1.76
603288	海天味业	佛山市海天调味食品股份有限公司	6498.38	1.71
600276	恒瑞医药	江苏恒瑞医药股份有限公司	5902.63	1.55
总 计 Total			100091.77	26.34



会员、营业部地区分布 Regional Distributions of Member Firms and Business Outlets

地区 Area	会员数 Member Number	营业部数 Business Outlet Number	席位数 Seat Number		
			A 股席位 A-Share Seat	B 股席位 B-Share Seat	合计 Total
广东	24	1602	5029	38	5067
北京	19	586	3627	44	3671
上海	19	847	6583	43	6626
江苏	6	1014	2092	7	2099
四川	4	472	869	4	873
福建	4	547	978	3	981
浙江	3	1120	844	7	851
山东	3	666	621	2	623
湖南	3	427	441	2	443
辽宁	3	377	249	3	252
陕西	3	292	340	1	341
吉林	2	153	286	0	286
内蒙	2	122	227	2	229
云南	2	178	205	2	207
山西	2	214	134	2	136
西藏	2	26	86	6	92
海南	2	79	43	2	45
贵州	2	121	37	1	38
新疆	2	122	33	0	33
安徽	2	345	211	6	217
湖北	2	424	648	3	651
江西	2	347	446	2	448
广西	1	188	138	1	139
河南	1	398	88	1	89
天津	1	181	163	4	167
黑龙江	1	179	104	4	108
河北	1	275	104	1	105
重庆	1	238	183	5	188
甘肃	1	108	65	1	66
青海	1	27	52	0	52
宁夏	0	56	8	0	8
合计 Total	121	11731	24934	197	25131

注：地区分布以会员公司注册地、营业部注册地为准



会员交易地区分布 Regional Distribution of Member Firms by Turnover Ranking

地区 Area	数量 Number	交易金额 (亿元) Value Turnover(100M)							
		总计 Total	股票 Stock	优先股 Preferred	政府债 G-Bond	信用债 C-Bond	基金 Fund	期权 Share Option	回购 Repo
广东	24	224274.44	49401.80	61.92	394.51	8326.60	6230.01	413.67	159445.93
上海	19	169852.80	26407.78	20.07	186.19	4707.09	5336.51	168.47	133026.69
北京	19	116677.53	19285.49	91.91	397.39	4103.60	3864.08	86.76	88848.30
江苏	6	63697.68	17108.49	9.56	61.85	1060.86	3914.46	204.69	41337.77
湖北	2	27015.17	4027.45	0.00	27.17	389.60	886.09	11.35	21673.52
福建	4	26571.73	4685.22	20.46	33.89	510.98	541.88	12.48	20766.83
山东	3	16349.77	5644.53	0.00	15.90	635.85	726.07	53.82	9273.59
四川	4	15495.61	3544.53	0.00	30.23	403.50	505.10	9.23	11003.03
湖南	3	15097.30	4622.24	0.00	16.48	328.02	707.39	24.88	9398.30
浙江	3	12734.03	4045.48	0.00	7.19	506.27	433.16	6.25	7735.68
西藏	2	9241.80	6219.77	0.00	1.18	501.98	460.65	13.08	2045.15
江西	2	8010.81	1504.61	0.00	7.99	180.68	303.54	2.58	6011.40
贵州	2	6293.05	602.58	0.00	55.97	754.06	544.63	0.23	4335.58
陕西	3	5831.30	1181.47	0.00	11.66	74.05	74.40	2.18	4487.54
安徽	2	5553.07	2006.47	0.00	10.82	133.80	104.00	4.98	3293.01
重庆	1	5010.74	720.35	0.00	1.67	56.44	59.35	1.75	4171.17
吉林	2	4443.74	1097.96	0.00	8.44	250.82	107.52	6.66	2972.35
山西	2	4305.00	780.08	0.00	28.88	2293.88	66.14	0.89	1135.13
广西	1	3688.68	641.12	0.00	5.04	105.13	175.57	2.58	2759.25
内蒙	2	3419.91	942.20	0.00	9.75	386.76	58.47	2.72	2020.02
新疆	2	2661.81	1118.54	0.00	0.97	103.05	73.91	2.21	1363.13
天津	1	2612.77	381.03	0.00	1.80	73.33	33.36	1.40	2121.85
云南	2	2341.63	547.62	0.00	3.07	136.20	25.78	0.81	1628.17
黑龙江	1	2020.85	350.31	0.00	0.10	43.78	27.44	1.53	1597.68
河北	1	1952.48	586.79	0.00	0.47	53.78	51.53	0.82	1259.08
海南	2	1901.95	438.75	0.00	1.49	33.66	48.43	1.08	1378.54
河南	1	1283.51	652.49	0.00	1.73	27.62	157.01	1.30	443.37
甘肃	1	876.96	293.47	0.00	0.17	7.95	21.86	0.70	552.81
辽宁	3	874.00	347.32	0.00	0.09	16.63	11.32	1.08	497.57
青海	1	183.66	94.50	0.00	0.05	2.67	2.92	0.00	83.52
合计 Total	121	760273.81	159280.43	203.92	1322.12	26208.64	25552.58	1040.16	546665.95

注：地区分布以会员公司注册地为准



营业部交易地区分布 Regional Distribution of Business Outlets by Turnover Ranking

地区 Area	数量 Number	交易金额 (亿元) Value Turnover(100M)							
		总计 Total	股票 Stock	优先股 Preferred	政府债 G-Bond	信用债 C-Bond	基金 Fund	期权 Share Option	回购 Repo
广东	1602	148284.47	28880.68	28.61	183.43	5489.95	3162.98	183.18	110355.63
浙江	1120	38368.87	17417.88	0.00	13.79	972.12	1798.70	39.23	18127.14
江苏	1014	65967.40	14348.66	9.56	89.88	1084.54	2528.67	187.46	47718.64
上海	847	185303.80	25827.35	34.60	277.31	5434.34	5261.65	140.85	148327.70
山东	666	17543.07	5560.20	1.80	17.86	477.83	887.72	52.57	10545.09
北京	586	122773.06	14420.15	122.31	468.56	5202.46	3994.20	155.27	98410.11
福建	547	30199.53	7508.13	0.00	35.33	668.72	880.26	23.41	21083.68
四川	472	21209.05	5254.92	0.00	20.22	372.13	606.09	13.05	14942.63
湖南	427	8076.62	3096.25	0.00	10.70	175.15	781.18	10.26	4003.09
湖北	424	21379.09	4409.00	0.00	51.69	995.67	859.75	9.83	15053.15
河南	398	5517.42	3041.68	0.00	0.51	80.43	358.64	8.70	2027.46
辽宁	377	6731.30	2648.61	0.00	9.19	157.57	369.49	8.58	3537.86
江西	347	11013.99	2529.18	0.00	10.32	178.59	587.76	7.65	7700.48
安徽	345	5767.94	2595.54	0.00	11.76	124.21	189.41	5.48	2841.54
陕西	292	8932.35	2500.72	5.93	12.36	145.83	223.74	7.22	6036.54
河北	275	4996.85	1791.58	0.00	0.49	78.61	186.84	7.17	2932.15
重庆	238	8484.70	2089.43	0.00	2.39	165.45	316.28	7.18	5903.97
山西	214	5127.64	1300.51	0.00	27.48	2298.58	96.47	5.35	1399.25
广西	188	4549.53	1298.18	0.00	9.26	63.38	209.66	4.57	2964.47
天津	181	5491.74	1524.80	0.00	6.01	114.97	310.94	14.94	3520.08
黑龙江	179	11356.31	1289.79	0.00	8.53	213.71	796.88	62.35	8985.05
云南	178	3425.05	972.68	0.00	4.14	141.69	136.22	66.94	2103.38
吉林	153	4222.78	904.44	0.00	4.90	98.96	110.92	6.53	3097.03
内蒙	122	2500.76	441.47	0.00	11.45	382.23	37.62	2.43	1625.56
新疆	122	1070.53	618.87	0.00	0.08	5.91	30.48	0.76	414.43
贵州	121	2624.24	653.98	1.11	30.51	735.17	399.24	0.48	803.75
甘肃	108	893.57	465.08	0.00	0.19	8.01	28.67	0.86	390.76
海南	79	1466.92	463.71	0.00	3.15	14.35	49.68	1.22	934.82
宁夏	56	833.81	569.02	0.00	0.06	19.50	21.49	0.60	223.14
青海	27	149.48	85.20	0.00	0.00	1.80	1.96	0.10	60.42
西藏	26	6011.94	4772.74	0.00	0.56	306.76	328.97	5.95	596.96
合计 Total	11731	760273.81	159280.43	203.92	1322.12	26208.64	25552.58	1040.16	546665.95

注：地区分布以营业部注册地为准



主板每日成交 Daily Highlight of Main_board

日期 Date	上市交易数 No. of Stocks	成交股数 (亿股) Traded Volume (100M)	成交金额 (亿元) Traded Value (100M)	成交笔数 (万) Transactions (1,0000)	平均市盈率 Average P/E Ratio	换手率 Turnover Ratio %
2020.12.01	1616	313.52	3642.54	2116.73	15.74	0.87
2020.12.02	1616	308.31	3544.33	2087.62	15.73	0.85
2020.12.03	1617	294.91	3298.09	2025.35	15.69	0.79
2020.12.04	1618	253.17	3076.95	1842.77	15.70	0.74
2020.12.07	1619	250.71	3113.17	1917.25	15.58	0.75
2020.12.08	1620	224.27	2824.22	1727.66	15.55	0.68
2020.12.09	1620	257.07	3154.95	1961.80	15.38	0.77
2020.12.10	1620	243.77	2971.21	1840.51	15.39	0.73
2020.12.11	1620	292.25	3441.47	2102.59	15.27	0.85
2020.12.14	1620	235.58	2911.26	1865.47	15.37	0.71
2020.12.15	1622	221.85	2894.85	1815.74	15.36	0.71
2020.12.16	1622	215.98	2761.67	1730.89	15.36	0.68
2020.12.17	1622	281.69	3432.45	2013.85	15.55	0.83
2020.12.18	1622	277.54	3286.71	1975.78	15.50	0.80
2020.12.21	1622	279.03	3540.47	2090.82	15.61	0.85
2020.12.22	1624	319.25	4029.74	2427.61	15.32	0.99
2020.12.23	1624	295.17	3847.73	2303.25	15.43	0.94
2020.12.24	1624	271.45	3350.28	2137.39	15.36	0.82
2020.12.25	1625	290.49	3338.36	2055.70	15.52	0.81
2020.12.28	1627	312.69	3707.64	2313.80	15.52	0.90
2020.12.29	1627	308.29	3589.45	2259.86	15.45	0.87
2020.12.30	1627	286.80	3466.82	2090.75	15.62	0.84
2020.12.31	1628	331.92	4159.29	2368.69	15.88	0.99

科创板每日成交 Daily Highlight of Star_Market

日期 Date	上市交易数 No. of Stocks	成交股数 (亿股) Traded Volume (100M)	成交金额 (亿元) Traded Value (100M)	成交笔数 (万) Transactions (1,0000)	平均市盈率 Average P/E Ratio	换手率 Turnover Ratio %
2020.12.01	197	3.75	223.50	62.58	93.89	0.71
2020.12.02	199	5.80	315.48	90.62	94.37	0.99
2020.12.03	199	4.61	250.53	72.94	94.02	0.79
2020.12.04	199	4.20	236.33	69.74	93.84	0.74
2020.12.07	200	4.78	278.89	83.57	94.07	0.87
2020.12.08	200	4.34	248.67	72.40	94.28	0.78
2020.12.09	200	4.80	260.76	79.54	92.46	0.83
2020.12.10	201	5.11	302.96	86.31	92.75	0.96
2020.12.11	202	6.70	366.38	109.63	92.37	1.17
2020.12.14	203	4.66	267.91	80.08	93.36	0.84
2020.12.15	203	4.80	278.80	79.01	93.29	0.88
2020.12.16	205	5.63	338.38	92.51	93.44	1.06
2020.12.17	205	4.93	294.56	81.39	94.48	0.91
2020.12.18	206	4.73	273.69	79.88	93.88	0.85
2020.12.21	207	5.30	310.78	90.57	95.59	0.95
2020.12.22	207	5.23	309.57	88.57	94.05	0.96
2020.12.23	208	5.22	299.58	89.81	94.72	0.92
2020.12.24	210	5.78	301.75	101.31	91.69	0.95
2020.12.25	211	4.99	267.70	83.43	92.34	0.83
2020.12.28	211	5.22	288.95	91.09	91.18	0.91
2020.12.29	212	4.91	262.38	81.45	90.32	0.83
2020.12.30	214	5.22	333.53	90.31	92.24	1.03
2020.12.31	215	5.47	363.73	93.09	94.63	1.09



基金每日成交 Daily Highlight of Securities Investment Fund

日期 Date	上市交易数 No. of Stocks	成交数量 (亿) Traded Volume (100M)	成交金额 (亿元) Traded Value (100M)	成交笔数 (万) Transactions (10,000)
2020.12.01	380	174.65	591.39	96.39
2020.12.02	380	165.00	568.86	92.09
2020.12.03	378	132.49	538.30	84.09
2020.12.04	378	126.03	509.53	77.92
2020.12.07	378	120.08	508.45	83.62
2020.12.08	378	98.69	464.36	65.06
2020.12.09	378	132.71	532.70	107.14
2020.12.10	378	115.11	484.16	78.72
2020.12.11	378	131.30	519.27	106.43
2020.12.14	378	105.68	455.52	76.48
2020.12.15	378	105.62	486.47	71.49
2020.12.16	378	97.18	460.09	75.46
2020.12.17	378	149.82	643.14	98.82
2020.12.18	378	129.29	599.24	83.07
2020.12.21	379	170.98	611.94	111.95
2020.12.22	379	171.25	617.72	141.83
2020.12.23	379	157.50	622.88	105.78
2020.12.24	379	139.83	558.47	105.44
2020.12.25	379	140.39	540.44	97.88
2020.12.28	380	150.75	569.49	111.96
2020.12.29	380	178.02	623.13	140.05
2020.12.30	380	159.91	552.13	108.38
2020.12.31	380	224.72	719.26	144.83

回购每日成交 Daily Highlight of Repurchase

日期 Date	上市交易数 No. of Stocks	成交数量 (10 万手) Traded Volume (1M)	成交金额 (亿元) Traded Value (100M)	成交笔数 (万) Transactions (10,000)
2020.12.01	57	10737.33	9898.76	64.02
2020.12.02	57	14141.43	13378.30	82.18
2020.12.03	57	12502.01	12115.73	79.39
2020.12.04	57	12830.63	11875.79	73.88
2020.12.07	57	12998.56	12465.10	70.64
2020.12.08	57	11646.21	11512.36	67.74
2020.12.09	57	12445.12	12103.78	68.34
2020.12.10	57	11728.49	11641.17	71.40
2020.12.11	57	11642.89	11642.89	71.29
2020.12.14	57	15369.08	12587.92	68.43
2020.12.15	57	11728.74	11654.85	64.64
2020.12.16	57	12220.59	11828.14	65.06
2020.12.17	57	11871.13	11571.50	72.79
2020.12.18	57	11757.75	11706.91	73.10
2020.12.21	57	13832.68	12827.43	75.49
2020.12.22	57	12123.59	11973.34	67.95
2020.12.23	57	12287.61	12115.09	65.98
2020.12.24	57	12260.85	12017.39	68.81
2020.12.25	57	13049.54	12060.89	70.28
2020.12.28	57	13882.87	13579.93	76.26
2020.12.29	57	15243.40	12597.28	80.23
2020.12.30	57	13926.23	13475.46	79.43
2020.12.31	45	12044.45	11845.26	82.36



政府债每日成交 Daily Highlight of G-Bond Spot

日期 Date	上市交易数 No. of Stocks	成交数量 (10万手) Traded Volume (100,000)	成交金额 (亿元) Traded Value (100M)	成交笔数 (万) Transactions (10,000)
2020.12.01	5482	14.71	14.60	0.22
2020.12.02	5484	31.15	30.92	0.17
2020.12.03	5484	9.40	9.34	0.18
2020.12.04	5483	18.49	18.34	0.20
2020.12.07	5478	23.27	23.08	0.20
2020.12.08	5479	15.15	14.92	0.39
2020.12.09	5481	26.40	26.19	0.27
2020.12.10	5482	15.56	15.47	0.28
2020.12.11	5481	17.88	17.75	0.23
2020.12.14	5481	29.76	29.70	0.32
2020.12.15	5481	33.22	33.12	0.31
2020.12.16	5480	39.05	38.77	0.25
2020.12.17	5481	24.27	24.00	0.25
2020.12.18	5482	26.53	26.26	0.26
2020.12.21	5481	44.53	44.09	0.25
2020.12.22	5481	31.06	30.77	0.42
2020.12.23	5482	23.50	23.31	0.28
2020.12.24	5481	52.09	51.12	0.22
2020.12.25	5481	22.29	22.15	0.27
2020.12.28	5481	69.49	67.97	0.34
2020.12.29	5481	29.73	29.63	0.34
2020.12.30	5489	35.00	34.88	0.53
2020.12.31	5498	35.13	34.71	0.52

信用债每日成交 Daily Highlight of Credit Bond Spot

日期 Date	上市交易数 No. of Stocks	成交数量 (10万手) Traded Volume (100,000)	成交金额 (亿元) Traded Value (100M)	成交笔数 (万) Transactions (10,000)
2020.12.01	14662	599.07	645.91	103.22
2020.12.02	14677	544.66	580.50	80.92
2020.12.03	14706	539.34	572.90	79.15
2020.12.04	14724	388.11	422.74	68.93
2020.12.07	14743	474.66	513.75	72.85
2020.12.08	14753	476.27	500.37	65.51
2020.12.09	14772	548.85	562.99	55.95
2020.12.10	14791	539.16	564.79	64.40
2020.12.11	14791	412.44	440.53	66.19
2020.12.14	14805	479.05	507.97	71.10
2020.12.15	14814	590.84	610.50	74.09
2020.12.16	14809	578.22	608.99	74.53
2020.12.17	14815	635.58	654.17	92.19
2020.12.18	14821	503.12	536.89	86.55
2020.12.21	14826	594.20	639.34	89.28
2020.12.22	14845	693.88	727.83	87.39
2020.12.23	14815	606.92	655.95	113.98
2020.12.24	14841	624.50	664.36	89.37
2020.12.25	14835	489.01	532.99	89.21
2020.12.28	14828	534.85	580.59	159.93
2020.12.29	14860	700.51	732.68	95.62
2020.12.30	14869	537.38	577.36	101.27
2020.12.31	14878	202.15	252.83	100.47



期权成交概况

日期	合约类别	标的数	合约数	成交量（万张）	成交金额（亿元）	持仓量（万张）
2020-12-01	认购	2	141	364.56	32.79	233.09
2020-12-01	认沽	2	141	217.11	13.74	226.36
2020-12-02	认购	2	149	368.37	33.29	246.03
2020-12-02	认沽	2	149	177.45	12.54	233.76
2020-12-03	认购	2	149	215.67	20.54	259.51
2020-12-03	认沽	2	149	124.43	8.99	234.82
2020-12-04	认购	2	149	249.48	22.83	267.41
2020-12-04	认沽	2	149	149.77	10.77	237.20
2020-12-07	认购	2	149	245.82	20.17	279.53
2020-12-07	认沽	2	149	155.13	11.15	237.83
2020-12-08	认购	2	149	223.11	16.02	291.69
2020-12-08	认沽	2	149	136.84	8.90	240.51
2020-12-09	认购	2	149	248.16	17.50	300.51
2020-12-09	认沽	2	149	169.80	12.19	239.46
2020-12-10	认购	2	149	219.21	12.67	302.35
2020-12-10	认沽	2	149	171.32	12.93	240.58
2020-12-11	认购	2	149	297.44	16.67	313.40
2020-12-11	认沽	2	149	292.52	21.06	240.07
2020-12-14	认购	2	153	187.28	11.46	294.35
2020-12-14	认沽	2	153	157.97	9.38	241.39
2020-12-15	认购	2	153	176.86	11.45	289.15
2020-12-15	认沽	2	153	152.80	8.56	243.49
2020-12-16	认购	2	153	171.08	11.77	284.41
2020-12-16	认沽	2	153	135.19	7.09	245.98
2020-12-17	认购	2	153	331.09	25.51	265.38
2020-12-17	认沽	2	153	238.39	11.86	247.68
2020-12-18	认购	2	153	227.61	16.28	274.84
2020-12-18	认沽	2	153	167.64	8.81	238.56
2020-12-21	认购	2	153	279.18	21.64	265.39
2020-12-21	认沽	2	153	180.00	10.34	231.92
2020-12-22	认购	2	153	241.00	16.90	276.31
2020-12-22	认沽	2	153	196.04	11.33	225.22
2020-12-23	认购	2	153	229.62	17.00	178.42
2020-12-23	认沽	2	153	197.23	12.06	136.33
2020-12-24	认购	2	119	164.07	13.95	195.25
2020-12-24	认沽	2	119	138.12	10.56	150.04
2020-12-25	认购	2	119	182.99	16.25	196.65
2020-12-25	认沽	2	119	150.28	10.77	163.16
2020-12-28	认购	2	119	183.71	17.35	205.39
2020-12-28	认沽	2	119	133.56	9.37	170.60
2020-12-29	认购	2	120	152.70	14.42	215.32
2020-12-29	认沽	2	120	108.88	8.53	174.47
2020-12-30	认购	2	120	193.93	19.67	206.53
2020-12-30	认沽	2	120	142.94	10.02	185.58
2020-12-31	认购	2	121	364.13	38.81	209.51
2020-12-31	认沽	2	121	219.43	13.37	198.04

期权行权交割情况

合约类别	本月行权合约数	行权申报数量（张）	有效行权数量（张）
合计	104	98549.00	98260.00
认购	52	54459.00	54384.00
认沽	52	44090.00	43876.00



融资融券交易 Financing Securities

证券代码 Code	证券简称 Securities	融资买入 (百万) Margin Buying	融券卖出 (百万) Short Selling	合计 (百万) Total
510050	50ETF	4012.39	745.74	4758.13
510180	180ETF	17.73	3.09	20.82
510210	综指 ETF	16.25	0.00	16.25
510230	金融 ETF	100.11	0.00	100.11
510300	300ETF	2650.93	1662.98	4313.91
510310	HS300ETF	155.64	517.94	673.58
510330	华夏 300	201.62	217.82	419.44
510360	广发 300	7.34	0.00	7.34
510390	平安 300	66.62	80.51	147.13
510500	500ETF	1044.54	7559.24	8603.78
510510	广发 500	14.18	359.17	373.35
510580	ZZ500ETF	16.36	0.00	16.36
510590	平安 500	8.48	26.48	34.96
510710	上 50ETF	5.44	0.00	5.44
510760	上证 ETF	12.59	0.00	12.59
510810	上海国企	0.43	0.00	0.43
510880	红利 ETF	56.62	0.00	56.62
510900	H 股 ETF	6690.34	0.00	6690.34
511010	国债 ETF	15.38	0.00	15.38
511180	上证转债	0.52	0.00	0.52
511380	转债 ETF	10.08	0.00	10.08
512000	券商 ETF	3517.21	396.39	3913.60
512010	医药 ETF	169.40	0.00	169.40
512070	非银 ETF	75.71	0.00	75.71
512100	1000ETF	16.37	17.52	33.89
512160	MSCI 基金	7.38	0.00	7.38
512170	医疗 ETF	222.82	6.58	229.40
512200	地产 ETF	186.90	0.00	186.90
512290	生物医药	364.92	6.33	371.25
512330	信息 ETF	32.14	0.00	32.14
512400	有色 ETF	821.28	0.00	821.28
512480	半导体	958.51	0.00	958.51
512500	中证 500	61.20	669.02	730.22
512510	ETF500	27.26	0.73	27.99
512580	环保 ETF	99.79	0.00	99.79
512660	军工 ETF	1355.98	26.41	1382.39
512680	军工基金	21.68	0.00	21.68
512690	酒 ETF	569.33	0.00	569.33
512700	银行基金	24.25	1.51	25.76
512710	军工龙头	448.37	0.00	448.37
512720	计算机	41.54	0.00	41.54
512760	芯片 ETF	1481.22	126.38	1607.60
512800	银行 ETF	1277.29	165.70	1442.99
512880	证券 ETF	7227.16	20.85	7248.01
512900	证券基金	64.60	0.00	64.60



融资融券交易 Financing Securities

证券代码 Code	证券简称 Securities	融资买入 (百万) Margin Buying	融券卖出 (百万) Short Selling	合计 (百万) Total
512910	100ETF	25.38	0.00	25.38
512980	传媒 ETF	114.34	0.00	114.34
512990	MSCIA 股	12.42	0.00	12.42
513030	德国 30	31.82	0.00	31.82
513050	中概互联	478.57	0.00	478.57
513090	香港证券	282.18	0.00	282.18
513100	纳指 ETF	184.42	0.00	184.42
513500	标普 500	181.58	0.00	181.58
513660	恒生通	28.44	0.00	28.44
515000	科技 ETF	423.31	2.68	425.99
515010	华夏证券	10.73	0.00	10.73
515030	新汽车	980.15	0.00	980.15
515050	5GETF	1281.59	0.00	1281.59
515070	AI 智能	29.11	0.00	29.11
515180	100 红利	16.64	0.00	16.64
515260	电子 ETF	80.16	0.00	80.16
515380	泰康 300	2.22	39.07	41.29
515560	证券 E	115.61	0.00	115.61
515580	中证科技	17.38	0.00	17.38
515650	消费 50	114.15	0.00	114.15
515660	沪深 300E	7.17	0.00	7.17
515700	新能源车	498.15	0.00	498.15
515750	科技 50	39.13	0.00	39.13
515770	MSCIAETF	5.11	0.00	5.11
515800	800ETF	1.38	6.77	8.15
515860	科技 100	14.91	0.00	14.91
515880	通信 ETF	195.32	3.60	198.92
515980	人工智能	25.12	0.00	25.12
518800	黄金基金	416.25	0.00	416.25
518880	黄金 ETF	11303.76	149.16	11452.92
600000	浦发银行	1761.18	76.56	1837.74
600004	白云机场	364.25	14.51	378.76
600006	东风汽车	3240.42	50.58	3291.00
600007	中国国贸	41.81	0.00	41.81
600008	首创股份	218.41	18.47	236.88
600009	上海机场	1679.55	54.21	1733.76
600010	包钢股份	981.22	25.09	1006.31
600011	华能国际	436.53	14.30	450.83
600012	皖通高速	67.37	0.00	67.37
600015	华夏银行	549.76	11.61	561.37
600016	民生银行	1147.87	176.11	1323.98
600017	日照港	146.37	0.76	147.13
600018	上港集团	362.73	17.25	379.98
600019	宝钢股份	1503.69	44.98	1548.67
600020	中原高速	119.42	0.80	120.22



融资融券交易 Financing Securities

证券代码 Code	证券简称 Securities	融资买入 (百万) Margin Buying	融券卖出 (百万) Short Selling	合计 (百万) Total
600021	上海电力	119.72	16.40	136.12
600022	山东钢铁	296.41	24.19	320.60
600023	浙能电力	370.42	1.59	372.01
600025	华能水电	656.75	9.28	666.03
600026	中远海能	581.08	21.76	602.84
600027	华电国际	480.23	8.45	488.68
600028	中国石化	877.29	17.23	894.52
600029	南方航空	690.45	20.32	710.77
600030	中信证券	10849.67	500.28	11349.95
600031	三一重工	4069.52	235.24	4304.76
600033	福建高速	86.35	0.00	86.35
600035	楚天高速	48.45	0.31	48.76
600036	招商银行	4156.81	1030.59	5187.40
600037	歌华有线	368.21	19.72	387.93
600038	中直股份	1509.53	56.77	1566.30
600039	四川路桥	167.03	12.67	179.70
600048	保利地产	3548.48	122.04	3670.52
600050	中国联通	1027.20	32.02	1059.22
600053	九鼎投资	111.89	5.95	117.84
600055	万东医疗	109.96	1.02	110.98
600056	中国医药	426.43	13.14	439.57
600057	厦门象屿	309.90	0.07	309.97
600058	五矿发展	218.23	0.85	219.08
600059	古越龙山	3020.39	12.26	3032.65
600060	海信视像	857.47	34.60	892.07
600061	国投资本	1585.03	25.38	1610.41
600062	华润双鹤	202.04	10.87	212.91
600063	皖维高新	237.72	0.00	237.72
600064	南京高科	255.92	17.22	273.14
600066	宇通客车	641.07	88.97	730.04
600067	冠城大通	88.26	0.04	88.30
600068	葛洲坝	516.14	3.40	519.54
600072	中船科技	1056.59	0.00	1056.59
600073	上海梅林	778.89	19.58	798.47
600075	新疆天业	371.72	1.50	373.22
600076	康欣新材	236.52	1.11	237.63
600077	宋都股份	79.73	0.02	79.75
600078	澄星股份	70.91	0.00	70.91
600079	人福医药	615.14	85.73	700.87
600081	东风科技	788.86	1.19	790.05
600085	同仁堂	1526.01	15.90	1541.91
600088	中视传媒	126.11	0.82	126.93
600089	特变电工	4541.78	73.44	4615.22
600093	易见股份	161.25	0.39	161.64
600094	大名城	208.42	10.07	218.49



融资融券交易 Financing Securities

证券代码 Code	证券简称 Securities	融资买入 (百万) Margin Buying	融券卖出 (百万) Short Selling	合计 (百万) Total
600096	云天化	480.85	159.91	640.76
600098	广州发展	333.77	0.47	334.24
600100	同方股份	249.76	1.85	251.61
600104	上汽集团	4343.91	197.96	4541.87
600105	永鼎股份	553.71	1.12	554.83
600107	美尔雅	100.30	0.24	100.54
600108	亚盛集团	771.96	3.77	775.73
600109	国金证券	5718.77	315.97	6034.74
600110	诺德股份	1175.61	0.68	1176.29
600111	北方稀土	4851.51	120.32	4971.83
600113	浙江东日	329.29	0.16	329.45
600115	东方航空	315.32	17.11	332.43
600116	三峡水利	124.95	0.24	125.19
600118	中国卫星	1139.21	56.34	1195.55
600120	浙江东方	354.78	13.43	368.21
600123	兰花科创	546.02	11.28	557.30
600125	铁龙物流	714.61	2.00	716.61
600126	杭钢股份	239.48	15.85	255.33
600127	金健米业	654.32	0.00	654.32
600129	太极集团	90.91	0.15	91.06
600130	波导股份	107.81	0.89	108.70
600131	国网信通	340.61	24.06	364.67
600132	重庆啤酒	221.32	62.32	283.64
600133	东湖高新	172.12	0.49	172.61
600135	乐凯胶片	204.67	0.21	204.88
600136	当代文体	106.53	0.06	106.59
600138	中青旅	383.03	1.02	384.05
600139	西部资源	225.91	0.00	225.91
600141	兴发集团	637.15	10.93	648.08
600143	金发科技	3184.48	72.83	3257.31
600150	中国船舶	665.60	9.24	674.84
600151	航天机电	815.92	4.63	820.55
600153	建发股份	270.51	21.26	291.77
600155	华创阳安	3069.15	215.44	3284.59
600158	中体产业	1529.62	24.61	1554.23
600160	巨化股份	827.72	22.66	850.38
600161	天坛生物	1060.83	13.39	1074.22
600162	香江控股	49.65	0.39	50.04
600163	中闽能源	269.44	0.84	270.28
600166	福田汽车	1688.64	411.68	2100.32
600167	联美控股	165.82	16.32	182.14
600168	武汉控股	54.59	0.00	54.59
600169	太原重工	218.51	1.90	220.41
600170	上海建工	119.67	25.15	144.82
600171	上海贝岭	480.95	23.17	504.12



融资融券交易 Financing Securities

证券代码 Code	证券简称 Securities	融资买入 (百万) Margin Buying	融券卖出 (百万) Short Selling	合计 (百万) Total
600172	黄河旋风	293.43	0.00	293.43
600176	中国巨石	675.74	15.42	691.16
600177	雅戈尔	281.52	11.29	292.81
600180	瑞茂通	35.60	0.01	35.61
600183	生益科技	1655.73	63.31	1719.04
600184	光电股份	165.79	28.29	194.08
600185	格力地产	1026.41	0.59	1027.00
600187	国中水务	89.25	0.09	89.34
600188	兖州煤业	1252.66	38.23	1290.89
600191	华资实业	875.36	0.00	875.36
600195	中牧股份	450.42	13.30	463.72
600196	复星医药	11084.10	830.12	11914.22
600197	伊力特	4690.08	11.58	4701.66
600198	大唐电信	516.34	0.00	516.34
600199	金种子酒	2022.08	3.92	2026.00
600200	江苏吴中	85.65	0.01	85.66
600201	生物股份	408.41	44.33	452.74
600206	有研新材	756.30	2.31	758.61
600208	新湖中宝	407.51	7.11	414.62
600210	紫江企业	103.92	0.00	103.92
600213	亚星客车	526.09	0.00	526.09
600216	浙江医药	542.57	18.74	561.31
600217	中再资环	387.62	1.83	389.45
600218	全柴动力	418.32	6.10	424.42
600219	南山铝业	1514.02	62.89	1576.91
600220	江苏阳光	256.27	0.06	256.33
600221	海航控股	362.12	5.90	368.02
600222	太龙药业	69.30	0.27	69.57
600223	鲁商发展	770.13	0.61	770.74
600229	城市传媒	71.51	0.10	71.61
600230	沧州大化	98.70	0.00	98.70
600231	凌钢股份	315.60	0.00	315.60
600233	圆通速递	373.57	48.98	422.55
600236	桂冠电力	59.17	0.01	59.18
600237	铜峰电子	486.88	0.00	486.88
600239	云南城投	57.69	0.03	57.72
600246	万通发展	324.39	0.00	324.39
600251	冠农股份	358.50	3.92	362.42
600252	中恒集团	113.68	0.00	113.68
600256	广汇能源	443.15	20.06	463.21
600257	大湖股份	998.14	0.03	998.17
600258	首旅酒店	362.94	18.91	381.85
600259	广晟有色	590.12	15.63	605.75
600260	凯乐科技	502.60	22.52	525.12
600261	阳光照明	278.85	0.01	278.86



融资融券交易 Financing Securities

证券代码 Code	证券简称 Securities	融资买入 (百万) Margin Buying	融券卖出 (百万) Short Selling	合计 (百万) Total
600266	城建发展	101.98	12.46	114.44
600267	海正药业	544.70	3.42	548.12
600268	国电南自	399.59	1.10	400.69
600269	赣粤高速	129.77	0.00	129.77
600271	航天信息	273.39	13.96	287.35
600273	嘉化能源	618.47	19.04	637.51
600276	恒瑞医药	6551.74	1760.01	8311.75
600277	亿利洁能	194.79	7.21	202.00
600278	东方创业	43.13	0.11	43.24
600282	南钢股份	346.73	20.74	367.47
600284	浦东建设	32.65	0.21	32.86
600285	羚锐制药	92.23	0.00	92.23
600287	江苏舜天	158.86	0.21	159.07
600288	大恒科技	79.08	0.14	79.22
600291	西水股份	209.33	6.33	215.66
600292	远达环保	539.20	0.03	539.23
600293	三峡新材	305.14	0.21	305.35
600295	鄂尔多斯	705.30	4.43	709.73
600297	广汇汽车	699.73	14.30	714.03
600298	安琪酵母	2195.10	26.60	2221.70
600299	安迪苏	270.99	3.34	274.33
600300	维维股份	1497.62	0.94	1498.56
600303	曙光股份	356.78	0.05	356.83
600305	恒顺醋业	801.23	0.94	802.17
600307	酒钢宏兴	412.87	12.71	425.58
600308	华泰股份	298.85	0.11	298.96
600309	万华化学	2164.39	534.33	2698.72
600310	桂东电力	197.90	1.12	199.02
600312	平高电气	337.37	15.10	352.47
600315	上海家化	416.24	33.12	449.36
600316	洪都航空	5916.11	119.83	6035.94
600317	营口港	115.44	0.07	115.51
600318	新力金融	507.53	3.96	511.49
600320	振华重工	200.64	0.01	200.65
600322	天房发展	65.65	0.92	66.57
600323	瀚蓝环境	156.11	0.12	156.23
600325	华发股份	307.66	20.37	328.03
600326	西藏天路	153.37	0.61	153.98
600328	中盐化工	129.34	0.33	129.67
600329	中新药业	276.75	10.98	287.73
600330	天通股份	1205.02	6.95	1211.97
600331	宏达股份	500.45	0.01	500.46
600332	白云山	504.13	20.42	524.55
600333	长春燃气	782.73	0.00	782.73
600335	国机汽车	460.98	0.69	461.67



融资融券交易 Financing Securities

证券代码 Code	证券简称 Securities	融资买入 (百万) Margin Buying	融券卖出 (百万) Short Selling	合计 (百万) Total
600336	澳柯玛	2244.25	1.43	2245.68
600337	美克家居	114.82	1.61	116.43
600339	中油工程	142.01	8.42	150.43
600340	华夏幸福	465.13	15.00	480.13
600343	航天动力	204.49	0.26	204.75
600345	长江通信	108.70	0.00	108.70
600346	恒力石化	1065.81	59.73	1125.54
600348	阳泉煤业	615.33	23.64	638.97
600350	山东高速	54.56	6.69	61.25
600351	亚宝药业	119.19	0.03	119.22
600352	浙江龙盛	1561.08	25.16	1586.24
600360	华微电子	2368.64	16.82	2385.46
600362	江西铜业	5023.93	449.65	5473.58
600363	联创光电	962.23	21.26	983.49
600366	宁波韵升	503.89	1.71	505.60
600368	五洲交通	79.50	0.01	79.51
600369	西南证券	517.17	25.38	542.55
600372	中航电子	1453.41	47.73	1501.14
600373	中文传媒	244.17	15.68	259.85
600375	汉马科技	511.50	2.41	513.91
600376	首开股份	55.57	13.15	68.72
600377	宁沪高速	65.71	1.58	67.29
600378	昊华科技	153.99	0.07	154.06
600380	健康元	856.31	39.27	895.58
600382	广东明珠	895.60	0.37	895.97
600383	金地集团	1268.32	31.02	1299.34
600386	北巴传媒	84.18	0.00	84.18
600387	海越能源	72.06	0.03	72.09
600388	龙净环保	216.16	12.37	228.53
600389	江山股份	231.11	0.68	231.79
600390	五矿资本	510.18	3.32	513.50
600391	航发科技	778.68	1.30	779.98
600392	盛和资源	2269.38	26.88	2296.26
600395	盘江股份	594.03	41.22	635.25
600398	海澜之家	80.02	18.89	98.91
600400	红豆股份	51.68	0.01	51.69
600403	大有能源	595.77	0.41	596.18
600406	国电南瑞	835.48	33.07	868.55
600409	三友化工	761.07	32.08	793.15
600410	华胜天成	363.71	21.49	385.20
600415	小商品城	683.19	108.03	791.22
600418	江淮汽车	8644.91	47.74	8692.65
600422	昆药集团	152.84	0.06	152.90
600425	青松建化	187.42	0.15	187.57
600426	华鲁恒升	337.40	150.34	487.74



融资融券交易 Financing Securities

证券代码 Code	证券简称 Securities	融资买入 (百万) Margin Buying	融券卖出 (百万) Short Selling	合计 (百万) Total
600428	中远海特	651.64	3.30	654.94
600433	冠豪高新	628.29	0.00	628.29
600435	北方导航	416.94	31.71	448.65
600436	片仔癀	2701.17	83.86	2785.03
600438	通威股份	10846.60	460.73	11307.33
600446	金证股份	472.30	23.54	495.84
600448	华纺股份	103.53	0.52	104.05
600449	宁夏建材	205.76	1.08	206.84
600452	涪陵电力	153.00	0.87	153.87
600456	宝钛股份	1260.99	7.86	1268.85
600458	时代新材	350.83	0.09	350.92
600459	贵研铂业	985.23	4.73	989.96
600460	士兰微	5957.51	312.39	6269.90
600466	蓝光发展	375.88	16.97	392.85
600467	好当家	790.22	0.22	790.44
600469	风神股份	81.65	0.54	82.19
600477	杭萧钢构	136.70	0.75	137.45
600478	科力远	605.32	0.66	605.98
600480	凌云股份	120.05	0.24	120.29
600481	双良节能	392.12	0.11	392.23
600482	中国动力	282.15	10.06	292.21
600483	福能股份	80.75	0.00	80.75
600486	扬农化工	231.99	83.74	315.73
600487	亨通光电	410.81	224.75	635.56
600489	中金黄金	785.38	10.70	796.08
600490	鹏欣资源	1027.09	11.82	1038.91
600491	龙元建设	139.72	0.11	139.83
600495	晋西车轴	111.86	1.74	113.60
600497	驰宏锌锗	1522.33	30.93	1553.26
600498	烽火通信	621.58	24.69	646.27
600499	科达制造	892.59	0.16	892.75
600500	中化国际	402.24	13.16	415.40
600501	航天晨光	136.55	0.00	136.55
600502	安徽建工	91.66	0.01	91.67
600503	华丽家族	265.79	1.21	267.00
600507	方大特钢	490.99	18.30	509.29
600508	上海能源	414.03	1.60	415.63
600509	天富能源	794.09	3.42	797.51
600510	黑牡丹	90.07	0.01	90.08
600511	国药股份	5868.64	74.17	5942.81
600512	腾达建设	134.13	0.42	134.55
600515	海航基础	423.25	18.35	441.60
600516	方大炭素	1402.48	35.93	1438.41
600517	国网英大	487.30	11.73	499.03
600519	贵州茅台	18282.30	1825.74	20108.04



融资融券交易 Financing Securities

证券代码 Code	证券简称 Securities	融资买入 (百万) Margin Buying	融券卖出 (百万) Short Selling	合计 (百万) Total
600521	华海药业	445.52	21.98	467.50
600522	中天科技	840.91	33.86	874.77
600523	贵航股份	230.11	3.78	233.89
600525	长园集团	260.24	1.62	261.86
600528	中铁工业	256.60	19.47	276.07
600529	山东药玻	4437.82	82.62	4520.44
600531	豫光金铅	730.47	14.04	744.51
600532	宏达矿业	144.09	1.01	145.10
600533	栖霞建设	258.20	0.41	258.61
600535	天士力	380.31	22.92	403.23
600536	中国软件	3344.38	88.68	3433.06
600537	亿晶光电	747.61	0.18	747.79
600543	莫高股份	1108.84	2.47	1111.31
600545	卓郎智能	130.65	9.12	139.77
600546	山煤国际	2140.92	15.02	2155.94
600547	山东黄金	1203.42	31.29	1234.71
600548	深高速	39.19	0.35	39.54
600549	厦门钨业	2644.64	60.02	2704.66
600550	保变电气	227.03	0.00	227.03
600551	时代出版	46.78	0.01	46.79
600552	凯盛科技	861.36	2.29	863.65
600557	康缘药业	64.08	0.66	64.74
600559	老白干酒	8856.66	14.49	8871.15
600562	国睿科技	387.24	14.69	401.93
600563	法拉电子	675.70	68.52	744.22
600565	迪马股份	140.49	0.43	140.92
600566	济川药业	120.93	17.52	138.45
600567	山鹰国际	456.31	15.29	471.60
600569	安阳钢铁	385.69	1.57	387.26
600570	恒生电子	2229.04	110.80	2339.84
600571	信雅达	103.16	0.08	103.24
600572	康恩贝	187.45	15.63	203.08
600575	淮河能源	249.62	6.92	256.54
600577	精达股份	107.38	0.18	107.56
600578	京能电力	87.46	1.43	88.89
600580	卧龙电驱	2596.23	38.49	2634.72
600581	八一钢铁	396.87	7.25	404.12
600582	天地科技	223.76	10.24	234.00
600583	海油工程	139.89	6.21	146.10
600584	长电科技	6765.09	754.31	7519.40
600585	海螺水泥	3042.15	205.73	3247.88
600587	新华医疗	182.24	0.33	182.57
600588	用友网络	1759.73	83.26	1842.99
600590	泰豪科技	132.18	0.10	132.28
600592	龙溪股份	109.31	0.16	109.47



融资融券交易 Financing Securities

证券代码 Code	证券简称 Securities	融资买入 (百万) Margin Buying	融券卖出 (百万) Short Selling	合计 (百万) Total
600594	益佰制药	96.14	0.02	96.16
600596	新安股份	3227.56	1.41	3228.97
600597	光明乳业	1322.44	35.52	1357.96
600598	北大荒	1295.21	145.53	1440.74
600600	青岛啤酒	850.33	22.08	872.41
600601	方正科技	279.24	0.00	279.24
600602	云赛智联	55.01	0.37	55.38
600604	市北高新	121.99	5.59	127.58
600606	绿地控股	812.48	8.94	821.42
600609	金杯汽车	482.25	0.51	482.76
600611	大众交通	57.61	0.01	57.62
600612	老凤祥	103.74	0.05	103.79
600616	金枫酒业	1874.78	4.08	1878.86
600617	国新能源	86.00	1.29	87.29
600618	氯碱化工	85.63	0.08	85.71
600620	天宸股份	63.88	0.10	63.98
600621	华鑫股份	3505.33	83.37	3588.70
600622	光大嘉宝	77.24	0.00	77.24
600623	华谊集团	278.81	7.55	286.36
600624	复旦复华	88.27	1.77	90.04
600626	申达股份	58.56	0.00	58.56
600633	浙数文化	185.92	12.36	198.28
600635	大众公用	246.06	0.90	246.96
600636	国新文化	225.33	0.05	225.38
600637	东方明珠	269.00	9.69	278.69
600639	浦东金桥	59.79	7.68	67.47
600640	号百控股	86.74	6.14	92.88
600641	万业企业	838.39	0.59	838.98
600642	申能股份	200.04	27.10	227.14
600643	爱建集团	265.65	10.83	276.48
600645	中源协和	266.52	11.57	278.09
600648	外高桥	174.89	10.04	184.93
600649	城投控股	195.25	14.32	209.57
600653	申华控股	55.28	0.37	55.65
600655	豫园股份	166.51	6.32	172.83
600657	信达地产	82.80	6.35	89.15
600660	福耀玻璃	1484.89	117.01	1601.90
600661	昂立教育	9.99	0.00	9.99
600662	强生控股	81.16	0.05	81.21
600663	陆家嘴	76.97	0.17	77.14
600664	哈药股份	93.47	7.70	101.17
600667	太极实业	622.10	31.73	653.83
600668	尖峰集团	203.77	0.04	203.81
600673	东阳光	170.44	12.30	182.74
600674	川投能源	202.83	5.55	208.38



融资融券交易 Financing Securities

证券代码 Code	证券简称 Securities	融资买入 (百万) Margin Buying	融券卖出 (百万) Short Selling	合计 (百万) Total
600675	中华企业	48.17	9.38	57.55
600676	交运股份	46.49	0.03	46.52
600681	百川能源	54.08	0.75	54.83
600684	珠江实业	32.90	0.01	32.91
600685	中船防务	964.40	10.09	974.49
600686	金龙汽车	799.10	0.06	799.16
600688	上海石化	58.85	1.20	60.05
600690	海尔智家	1950.16	75.97	2026.13
600691	阳煤化工	101.83	0.54	102.37
600692	亚通股份	104.71	0.01	104.72
600694	大商股份	366.37	2.08	368.45
600695	绿庭投资	256.18	0.43	256.61
600699	均胜电子	1251.09	54.65	1305.74
600703	三安光电	5822.85	171.76	5994.61
600704	物产中大	391.78	21.81	413.59
600705	中航资本	680.26	18.24	698.50
600707	彩虹股份	2198.04	33.84	2231.88
600708	光明地产	49.08	0.03	49.11
600710	苏美达	252.41	6.19	258.60
600711	盛屯矿业	8196.08	2.32	8198.40
600716	凤凰股份	130.88	0.30	131.18
600717	天津港	77.15	12.58	89.73
600718	东软集团	196.24	22.47	218.71
600720	祁连山	741.48	10.60	752.08
600722	金牛化工	287.86	0.16	288.02
600728	佳都科技	331.74	21.05	352.79
600729	重庆百货	158.42	14.34	172.76
600730	中国高科	36.14	0.09	36.23
600733	北汽蓝谷	1817.43	430.08	2247.51
600736	苏州高新	68.78	0.00	68.78
600737	中粮糖业	1151.87	26.57	1178.44
600739	辽宁成大	1580.45	59.10	1639.55
600740	山西焦化	769.15	29.31	798.46
600741	华域汽车	806.10	40.34	846.44
600742	一汽富维	180.37	0.06	180.43
600743	华远地产	86.00	0.00	86.00
600744	华银电力	572.71	0.02	572.73
600745	闻泰科技	4968.19	212.09	5180.28
600748	上实发展	78.56	6.79	85.35
600750	江中药业	145.52	0.01	145.53
600751	海航科技	217.56	0.41	217.97
600754	锦江酒店	147.53	35.71	183.24
600755	厦门国贸	286.40	17.60	304.00
600756	浪潮软件	335.04	31.36	366.40
600757	长江传媒	189.85	0.26	190.11



融资融券交易 Financing Securities

证券代码 Code	证券简称 Securities	融资买入 (百万) Margin Buying	融券卖出 (百万) Short Selling	合计 (百万) Total
600759	洲际油气	142.16	1.22	143.38
600760	中航沈飞	4430.93	207.66	4638.59
600761	安徽合力	251.65	0.18	251.83
600763	通策医疗	1134.24	35.28	1169.52
600764	中国海防	563.68	12.61	576.29
600765	中航重机	1797.53	46.63	1844.16
600766	园城黄金	38.89	0.00	38.89
600770	综艺股份	319.69	3.28	322.97
600771	广誉远	669.51	8.98	678.49
600773	西藏城投	462.83	0.01	462.84
600775	南京熊猫	88.44	3.17	91.61
600776	东方通信	171.08	15.39	186.47
600777	新潮能源	220.43	0.13	220.56
600779	水井坊	1566.85	81.90	1648.75
600782	新钢股份	427.77	13.75	441.52
600783	鲁信创投	273.56	2.78	276.34
600787	中储股份	121.02	6.55	127.57
600789	鲁抗医药	514.12	12.82	526.94
600790	轻纺城	180.45	0.04	180.49
600795	国电电力	344.28	57.00	401.28
600797	浙大网新	217.02	0.96	217.98
600798	宁波海运	627.86	1.73	629.59
600800	天津磁卡	178.18	0.29	178.47
600801	华新水泥	673.97	37.82	711.79
600802	福建水泥	150.95	1.81	152.76
600803	新奥股份	210.06	0.18	210.24
600804	鹏博士	341.20	24.48	365.68
600805	悦达投资	432.07	0.06	432.13
600808	马钢股份	236.60	9.91	246.51
600809	山西汾酒	2891.06	582.18	3473.24
600810	神马股份	307.03	0.00	307.03
600811	东方集团	339.79	17.25	357.04
600812	华北制药	602.85	14.39	617.24
600820	隧道股份	129.89	18.02	147.91
600822	上海物贸	110.58	1.55	112.13
600823	世茂股份	75.76	9.31	85.07
600825	新华传媒	73.44	0.66	74.10
600826	兰生股份	63.68	0.01	63.69
600827	百联股份	887.72	30.57	918.29
600830	香溢融通	66.84	1.92	68.76
600831	广电网络	135.73	3.21	138.94
600835	上海机电	256.22	16.87	273.09
600837	海通证券	3223.66	340.26	3563.92
600838	上海九百	100.49	0.06	100.55
600839	四川长虹	824.15	28.35	852.50



融资融券交易 Financing Securities

证券代码 Code	证券简称 Securities	融资买入 (百万) Margin Buying	融券卖出 (百万) Short Selling	合计 (百万) Total
600845	宝信软件	454.87	15.70	470.57
600846	同济科技	80.89	0.19	81.08
600848	上海临港	117.92	6.64	124.56
600850	华东电脑	347.76	0.86	348.62
600851	海欣股份	140.54	0.00	140.54
600855	航天长峰	371.01	1.44	372.45
600859	王府井	1656.74	37.85	1694.59
600862	中航高科	981.49	88.37	1069.86
600863	内蒙华电	202.36	10.54	212.90
600864	哈投股份	2751.09	55.00	2806.09
600867	通化东宝	340.45	46.71	387.16
600868	梅雁吉祥	315.59	10.05	325.64
600869	智慧能源	112.86	8.83	121.69
600871	石化油服	606.32	8.46	614.78
600872	中炬高新	1087.02	20.80	1107.82
600873	梅花生物	363.57	1.47	365.04
600874	创业环保	83.09	0.27	83.36
600875	东方电气	775.79	25.98	801.77
600879	航天电子	903.76	98.01	1001.77
600880	博瑞传播	90.08	0.05	90.13
600881	亚泰集团	136.12	17.34	153.46
600884	杉杉股份	3029.39	97.98	3127.37
600885	宏发股份	371.29	78.66	449.95
600886	国投电力	464.31	38.70	503.01
600887	伊利股份	4793.99	380.60	5174.59
600888	新疆众和	492.23	0.13	492.36
600893	航发动力	5864.25	345.06	6209.31
600894	广日股份	190.50	0.08	190.58
600895	张江高科	520.78	44.76	565.54
600897	厦门空港	68.60	0.03	68.63
600900	长江电力	1023.67	922.96	1946.63
600901	江苏租赁	183.79	8.54	192.33
600903	贵州燃气	853.28	16.15	869.43
600909	华安证券	1133.22	65.34	1198.56
600917	重庆燃气	36.13	3.74	39.87
600918	中泰证券	4784.57	94.09	4878.66
600919	江苏银行	1188.42	21.77	1210.19
600926	杭州银行	976.60	110.16	1086.76
600928	西安银行	1214.16	26.41	1240.57
600929	雪天盐业	69.91	0.51	70.42
600936	广西广电	19.92	0.12	20.04
600958	东方证券	1653.46	130.68	1784.14
600959	江苏有线	162.77	10.97	173.74
600963	岳阳林纸	221.90	0.13	222.03
600965	福成股份	118.25	0.01	118.26



融资融券交易 Financing Securities

证券代码 Code	证券简称 Securities	融资买入 (百万) Margin Buying	融券卖出 (百万) Short Selling	合计 (百万) Total
600966	博汇纸业	390.45	0.05	390.50
600967	内蒙一机	1070.29	23.44	1093.73
600968	海油发展	237.52	8.21	245.73
600970	中材国际	551.79	14.24	566.03
600971	恒源煤电	1011.80	17.72	1029.52
600975	新五丰	273.13	1.11	274.24
600976	健民集团	124.85	0.00	124.85
600977	中国电影	357.03	0.38	357.41
600986	科达股份	117.31	0.10	117.41
600987	航民股份	77.32	0.00	77.32
600988	赤峰黄金	1946.90	0.26	1947.16
600990	四创电子	379.43	1.32	380.75
600993	马应龙	481.41	0.94	482.35
600996	贵广网络	61.56	0.54	62.10
600997	开滦股份	465.25	6.68	471.93
600998	九州通	235.72	7.00	242.72
600999	招商证券	3338.26	128.06	3466.32
601000	唐山港	308.80	8.74	317.54
601001	晋控煤业	1044.08	13.84	1057.92
601002	晋亿实业	119.00	2.91	121.91
601003	柳钢股份	108.32	8.99	117.31
601005	重庆钢铁	221.40	21.94	243.34
601006	大秦铁路	557.62	16.87	574.49
601008	连云港	328.77	1.39	330.16
601009	南京银行	879.96	12.76	892.72
601010	文峰股份	29.14	0.00	29.14
601011	宝泰隆	784.72	3.47	788.19
601012	隆基股份	16918.37	765.91	17684.28
601015	陕西黑猫	894.60	1.85	896.45
601016	节能风电	1248.17	16.16	1264.33
601018	宁波港	135.49	5.33	140.82
601020	华钰矿业	399.78	0.08	399.86
601021	春秋航空	482.28	33.12	515.40
601038	一拖股份	290.37	1.41	291.78
601058	赛轮轮胎	455.94	0.11	456.05
601066	中信建投	3799.87	301.93	4101.80
601069	西部黄金	110.45	0.30	110.75
601088	中国神华	2352.49	68.61	2421.10
601098	中南传媒	106.92	13.77	120.69
601099	太平洋	2387.96	109.79	2497.75
601100	恒立液压	861.19	66.12	927.31
601101	昊华能源	352.95	0.56	353.51
601106	中国一重	262.39	16.33	278.72
601107	四川成渝	24.10	0.00	24.10
601108	财通证券	3714.41	144.51	3858.92



融资融券交易 Financing Securities

证券代码 Code	证券简称 Securities	融资买入 (百万) Margin Buying	融券卖出 (百万) Short Selling	合计 (百万) Total
601111	中国国航	1275.64	27.83	1303.47
601116	三江购物	49.72	0.64	50.36
601117	中国化学	561.05	7.84	568.89
601118	海南橡胶	481.83	12.32	494.15
601126	四方股份	139.09	0.01	139.10
601127	小康股份	2529.94	20.62	2550.56
601128	常熟银行	533.75	47.05	580.80
601137	博威合金	288.18	0.64	288.82
601138	工业富联	786.85	19.55	806.40
601139	深圳燃气	282.63	11.83	294.46
601155	新城控股	902.99	13.78	916.77
601158	重庆水务	38.90	0.00	38.90
601162	天风证券	3191.62	50.17	3241.79
601163	三角轮胎	224.35	0.20	224.55
601166	兴业银行	5352.86	1202.24	6555.10
601168	西部矿业	2816.94	53.13	2870.07
601169	北京银行	943.77	16.92	960.69
601179	中国西电	531.09	24.64	555.73
601186	中国铁建	1259.30	27.30	1286.60
601198	东兴证券	818.85	14.55	833.40
601199	江南水务	35.03	0.00	35.03
601211	国泰君安	2439.70	284.11	2723.81
601212	白银有色	460.80	0.52	461.32
601216	君正集团	1136.72	48.36	1185.08
601218	吉鑫科技	224.19	0.91	225.10
601222	林洋能源	1280.28	0.90	1281.18
601225	陕西煤业	2302.47	39.93	2342.40
601228	广州港	131.13	7.63	138.76
601229	上海银行	459.20	73.86	533.06
601231	环旭电子	653.75	8.99	662.74
601233	桐昆股份	2414.01	145.08	2559.09
601236	红塔证券	1529.54	91.21	1620.75
601238	广汽集团	1967.13	129.90	2097.03
601288	农业银行	2884.89	193.00	3077.89
601298	青岛港	207.81	10.17	217.98
601311	骆驼股份	1264.42	4.34	1268.76
601318	中国平安	17998.18	1466.82	19465.00
601319	中国人保	1749.62	12.71	1762.33
601326	秦港股份	72.83	0.05	72.88
601328	交通银行	1532.95	179.76	1712.71
601333	广深铁路	143.96	14.43	158.39
601336	新华保险	2064.98	135.58	2200.56
601339	百隆东方	133.66	0.00	133.66
601360	三六零	1559.83	89.39	1649.22
601369	陕鼓动力	166.97	0.14	167.11



融资融券交易 Financing Securities

证券代码 Code	证券简称 Securities	融资买入 (百万) Margin Buying	融券卖出 (百万) Short Selling	合计 (百万) Total
601375	中原证券	1369.94	60.56	1430.50
601377	兴业证券	2565.86	69.13	2634.99
601388	怡球资源	664.29	0.00	664.29
601390	中国中铁	994.87	24.73	1019.60
601398	工商银行	2709.21	244.14	2953.35
601515	东风股份	97.23	0.33	97.56
601519	大智慧	947.41	2.27	949.68
601555	东吴证券	1148.04	26.34	1174.38
601566	九牧王	126.29	0.53	126.82
601567	三星医疗	163.30	0.08	163.38
601577	长沙银行	836.70	11.35	848.05
601588	北辰实业	126.79	0.09	126.88
601598	中国外运	495.47	13.54	509.01
601600	中国铝业	1937.63	57.27	1994.90
601601	中国太保	3166.89	347.34	3514.23
601606	长城军工	249.05	0.73	249.78
601607	上海医药	574.73	7.05	581.78
601608	中信重工	329.98	59.14	389.12
601611	中国核建	432.33	13.76	446.09
601615	明阳智能	2791.77	60.22	2851.99
601618	中国中冶	990.00	27.10	1017.10
601628	中国人寿	2125.96	104.57	2230.53
601633	长城汽车	2204.81	636.35	2841.16
601636	旗滨集团	2308.64	22.07	2330.71
601658	邮储银行	652.37	15.72	668.09
601666	平煤股份	426.31	3.65	429.96
601668	中国建筑	3992.93	109.27	4102.20
601669	中国电建	887.98	14.73	902.71
601678	滨化股份	321.66	3.35	325.01
601688	华泰证券	4140.04	243.01	4383.05
601689	拓普集团	510.83	57.56	568.39
601696	中银证券	1654.77	43.04	1697.81
601698	中国卫通	502.08	16.50	518.58
601699	潞安环能	768.37	22.50	790.87
601700	风范股份	80.32	0.44	80.76
601717	郑煤机	1270.64	42.11	1312.75
601718	际华集团	277.51	11.90	289.41
601727	上海电气	925.08	387.22	1312.30
601766	中国中车	652.67	22.50	675.17
601788	光大证券	3007.43	123.59	3131.02
601789	宁波建工	80.09	0.66	80.75
601799	星宇股份	159.96	42.56	202.52
601800	中国交建	660.15	15.69	675.84
601801	皖新传媒	92.80	5.70	98.50
601808	中海油服	268.10	12.92	281.02



融资融券交易 Financing Securities

证券代码 Code	证券简称 Securities	融资买入 (百万) Margin Buying	融券卖出 (百万) Short Selling	合计 (百万) Total
601816	京沪高铁	540.99	3.58	544.57
601818	光大银行	1475.26	163.50	1638.76
601828	美凯龙	50.93	8.25	59.18
601838	成都银行	994.95	159.97	1154.92
601857	中国石油	740.31	35.11	775.42
601858	中国科传	104.94	0.04	104.98
601860	紫金银行	1502.11	32.42	1534.53
601865	福莱特	2338.12	22.82	2360.94
601866	中远海发	1069.11	32.36	1101.47
601869	长飞光纤	56.27	5.53	61.80
601872	招商轮船	524.35	10.46	534.81
601877	正泰电器	1686.85	31.20	1718.05
601878	浙商证券	2791.42	221.76	3013.18
601880	大连港	109.26	8.36	117.62
601881	中国银河	1660.04	29.56	1689.60
601886	江河集团	170.85	0.07	170.92
601888	中国中免	5221.78	204.07	5425.85
601890	亚星锚链	574.21	4.27	578.48
601898	中煤能源	347.28	1.87	349.15
601899	紫金矿业	6293.96	326.50	6620.46
601900	南方传媒	94.34	0.01	94.35
601901	方正证券	1184.06	37.06	1221.12
601908	京运通	2917.86	192.24	3110.10
601918	新集能源	791.04	1.40	792.44
601919	中远海控	4692.06	221.43	4913.49
601928	凤凰传媒	61.65	8.30	69.95
601929	吉视传媒	134.06	3.53	137.59
601933	永辉超市	1441.40	19.23	1460.63
601939	建设银行	2229.55	218.13	2447.68
601949	中国出版	114.59	0.31	114.90
601952	苏垦农发	1131.45	3.07	1134.52
601958	金铂股份	289.00	15.22	304.22
601965	中国汽研	416.36	2.67	419.03
601966	玲珑轮胎	444.05	44.58	488.63
601969	海南矿业	318.00	4.42	322.42
601975	招商南油	330.31	15.26	345.57
601985	中国核电	883.91	37.72	921.63
601988	中国银行	2117.26	52.85	2170.11
601989	中国重工	1248.91	41.29	1290.20
601990	南京证券	1398.25	268.71	1666.96
601991	大唐发电	171.95	1.84	173.79
601992	金隅集团	153.07	18.91	171.98
601996	丰林集团	127.29	0.01	127.30
601997	贵阳银行	1358.05	34.33	1392.38
601998	中信银行	388.57	12.62	401.19



融资融券交易 Financing Securities

证券代码 Code	证券简称 Securities	融资买入 (百万) Margin Buying	融券卖出 (百万) Short Selling	合计 (百万) Total
601999	出版传媒	60.85	0.00	60.85
603000	人民网	371.28	20.62	391.90
603001	奥康国际	36.34	0.00	36.34
603005	晶方科技	1192.87	89.64	1282.51
603012	创力集团	106.02	0.03	106.05
603018	华设集团	83.73	0.00	83.73
603019	中科曙光	2052.65	43.17	2095.82
603025	大豪科技	1711.92	0.96	1712.88
603026	石大胜华	1743.77	8.07	1751.84
603027	千禾味业	965.78	1.09	966.87
603032	德新交运	34.57	0.01	34.58
603042	华脉科技	164.31	0.00	164.31
603045	福达合金	93.90	0.00	93.90
603077	和邦生物	517.82	12.82	530.64
603083	剑桥科技	278.25	5.26	283.51
603085	天成自控	60.21	1.32	61.53
603108	润达医疗	119.97	0.13	120.10
603113	金能科技	436.31	16.42	452.73
603118	共进股份	160.63	0.43	161.06
603127	昭衍新药	343.64	0.23	343.87
603128	华贸物流	662.94	2.06	665.00
603156	养元饮品	376.87	15.36	392.23
603160	汇顶科技	1401.01	30.16	1431.17
603167	渤海轮渡	314.75	2.76	317.51
603169	兰石重装	131.60	0.15	131.75
603195	公牛集团	866.33	0.99	867.32
603198	迎驾贡酒	2535.94	47.21	2583.15
603220	中贝通信	297.40	1.10	298.50
603228	景旺电子	188.43	19.54	207.97
603233	大参林	355.51	29.75	385.26
603259	药明康德	2693.00	107.31	2800.31
603260	合盛硅业	802.15	12.41	814.56
603288	海天味业	1145.34	122.05	1267.39
603299	苏盐井神	476.47	2.89	479.36
603318	派思股份	101.40	0.00	101.40
603323	苏农银行	1137.22	7.78	1145.00
603328	依顿电子	83.32	6.66	89.98
603329	上海雅仕	73.39	0.21	73.60
603338	浙江鼎力	200.32	39.84	240.16
603345	安井食品	168.69	116.67	285.36
603355	莱克电气	40.23	5.15	45.38
603363	傲农生物	165.13	1.21	166.34
603368	柳药股份	171.84	0.00	171.84
603369	今世缘	1592.81	97.54	1690.35
603377	东方时尚	56.63	10.39	67.02



融资融券交易 Financing Securities

证券代码 Code	证券简称 Securities	融资买入 (百万) Margin Buying	融券卖出 (百万) Short Selling	合计 (百万) Total
603379	三美股份	222.60	6.95	229.55
603387	基蛋生物	246.75	2.88	249.63
603393	新天然气	321.24	0.00	321.24
603399	吉翔股份	48.88	0.00	48.88
603444	吉比特	711.13	7.93	719.06
603456	九洲药业	177.27	0.80	178.07
603501	韦尔股份	3286.56	247.33	3533.89
603505	金石资源	404.35	1.37	405.72
603508	思维列控	60.14	0.62	60.76
603515	欧普照明	76.43	9.97	86.40
603517	绝味食品	403.62	24.26	427.88
603559	中通国脉	244.41	0.73	245.14
603567	珍宝岛	26.22	0.00	26.22
603568	伟明环保	85.78	14.67	100.45
603588	高能环境	321.04	0.09	321.13
603589	口子窖	1916.23	73.21	1989.44
603599	广信股份	731.43	2.17	733.60
603601	再升科技	299.44	0.16	299.60
603602	纵横通信	231.62	0.63	232.25
603605	珀莱雅	431.75	8.52	440.27
603606	东方电缆	1016.16	8.12	1024.28
603609	禾丰牧业	152.99	0.61	153.60
603618	杭电股份	92.06	0.03	92.09
603636	南威软件	134.46	0.40	134.86
603638	艾迪精密	511.45	18.92	530.37
603658	安图生物	256.05	9.96	266.01
603659	璞泰来	1171.76	95.01	1266.77
603660	苏州科达	63.38	0.45	63.83
603678	火炬电子	1057.29	40.48	1097.77
603681	永冠新材	96.64	0.00	96.64
603688	石英股份	516.39	0.70	517.09
603696	安记食品	310.04	3.00	313.04
603698	航天工程	87.93	0.00	87.93
603699	纽威股份	85.22	0.00	85.22
603707	健友股份	181.33	1.46	182.79
603708	家家悦	765.47	80.74	846.21
603712	七一二	281.58	27.88	309.46
603718	海利生物	373.76	0.61	374.37
603719	良品铺子	227.36	3.14	230.50
603737	三棵树	119.23	5.74	124.97
603766	隆鑫通用	121.38	0.36	121.74
603776	永安行	153.72	1.05	154.77
603789	星光农机	36.46	0.00	36.46
603799	华友钴业	7146.62	423.44	7570.06
603803	瑞斯康达	114.63	0.05	114.68



融资融券交易 Financing Securities

证券代码 Code	证券简称 Securities	融资买入 (百万) Margin Buying	融券卖出 (百万) Short Selling	合计 (百万) Total
603806	福斯特	512.42	68.78	581.20
603816	顾家家居	321.05	45.65	366.70
603833	欧派家居	146.08	28.56	174.64
603858	步长制药	511.70	31.66	543.36
603866	桃李面包	131.18	46.31	177.49
603868	飞科电器	59.10	2.58	61.68
603881	数据港	469.36	4.37	473.73
603882	金城医学	711.34	67.50	778.84
603883	老百姓	212.01	25.31	237.32
603885	吉祥航空	216.43	15.50	231.93
603888	新华网	151.99	6.97	158.96
603890	春秋电子	144.09	0.00	144.09
603899	晨光文具	226.05	15.26	241.31
603919	金徽酒	2673.24	31.01	2704.25
603936	博敏电子	459.71	0.25	459.96
603939	益丰药房	677.72	34.68	712.40
603959	百利科技	409.00	0.71	409.71
603986	兆易创新	5454.39	109.68	5564.07
603989	艾华集团	140.26	0.08	140.34
603993	洛阳钼业	6620.92	181.91	6802.83
688001	华兴源创	52.34	8.95	61.29
688002	睿创微纳	553.45	92.10	645.55
688003	天准科技	113.58	11.98	125.56
688004	博汇科技	19.25	12.82	32.07
688005	容百科技	894.45	123.83	1018.28
688006	杭可科技	286.40	49.63	336.03
688007	光峰科技	66.43	9.80	76.23
688008	澜起科技	671.89	6.03	677.92
688009	中国通号	219.06	45.82	264.88
688010	福光股份	47.42	7.75	55.17
688011	新光光电	151.89	27.21	179.10
688012	中微公司	1003.99	216.02	1220.01
688013	天臣医疗	26.20	4.62	30.82
688015	交控科技	58.62	12.30	70.92
688016	心脉医疗	131.11	94.61	225.72
688017	绿的谐波	127.31	82.84	210.15
688018	乐鑫科技	134.52	28.46	162.98
688019	安集科技	354.35	119.13	473.48
688020	方邦股份	108.48	13.49	121.97
688021	奥福环保	60.64	24.24	84.88
688022	瀚川智能	111.41	16.00	127.41
688023	安恒信息	238.40	48.55	286.95
688025	杰普特	86.34	15.02	101.36
688026	洁特生物	64.64	16.62	81.26
688027	国盾量子	348.85	65.74	414.59



融资融券交易 Financing Securities

证券代码 Code	证券简称 Securities	融资买入 (百万) Margin Buying	融券卖出 (百万) Short Selling	合计 (百万) Total
688028	沃尔德	40.96	14.73	55.69
688029	南微医学	254.83	80.69	335.52
688030	山石网科	71.42	9.53	80.95
688033	天宜上佳	97.34	9.29	106.63
688036	传音控股	749.06	298.50	1047.56
688037	芯源微	180.74	114.51	295.25
688039	当虹科技	63.30	27.22	90.52
688050	爱博医疗	306.07	78.56	384.63
688051	佳华科技	82.47	13.03	95.50
688055	龙腾光电	290.98	62.36	353.34
688056	莱伯泰科	41.89	2.70	44.59
688057	金达莱	158.63	8.90	167.53
688058	宝兰德	69.56	1.11	70.67
688060	云涌科技	36.22	6.89	43.11
688063	派能科技	725.83	240.56	966.39
688065	凯赛生物	118.05	19.48	137.53
688066	航天宏图	99.92	28.63	128.55
688068	热景生物	66.52	0.33	66.85
688069	德林海	62.41	8.91	71.32
688077	大地熊	38.67	34.14	72.81
688078	龙软科技	12.88	8.96	21.84
688080	映翰通	12.32	3.05	15.37
688081	兴图新科	18.35	2.15	20.50
688085	三友医疗	66.84	13.65	80.49
688086	紫晶存储	79.26	12.85	92.11
688088	虹软科技	252.23	128.79	381.02
688089	嘉必优	78.40	9.57	87.97
688090	瑞松科技	18.12	2.09	20.21
688093	世华科技	79.67	4.13	83.80
688095	福昕软件	218.83	33.44	252.27
688096	京源环保	17.07	2.72	19.79
688098	申联生物	24.20	13.35	37.55
688099	晶晨股份	129.77	93.79	223.56
688100	威胜信息	41.21	9.05	50.26
688101	三达膜	43.98	0.00	43.98
688106	金宏气体	260.74	60.01	320.75
688108	赛诺医疗	66.70	4.20	70.90
688111	金山办公	926.67	481.46	1408.13
688116	天奈科技	320.41	77.24	397.65
688118	普元信息	25.16	2.51	27.67
688122	西部超导	802.67	84.65	887.32
688123	聚辰股份	130.80	34.76	165.56
688126	沪硅产业	941.49	506.87	1448.36
688127	蓝特光学	233.01	30.15	263.16
688128	中国电研	23.97	3.72	27.69



融资融券交易 Financing Securities

证券代码 Code	证券简称 Securities	融资买入 (百万) Margin Buying	融券卖出 (百万) Short Selling	合计 (百万) Total
688129	东来技术	45.40	3.91	49.31
688133	泰坦科技	189.74	108.35	298.09
688135	利扬芯片	292.95	22.34	315.29
688136	科兴制药	523.57	0.12	523.69
688138	清溢光电	78.84	16.26	95.10
688139	海尔生物	322.75	85.10	407.85
688155	先惠技术	113.77	38.08	151.85
688156	路德环境	24.95	0.58	25.53
688157	松井股份	74.73	22.19	96.92
688158	优刻得	77.08	33.03	110.11
688159	有方科技	24.85	14.60	39.45
688160	步科股份	132.11	7.24	139.35
688165	埃夫特	43.08	6.77	49.85
688166	博瑞医药	72.26	13.49	85.75
688168	安博通	53.65	13.56	67.21
688169	石头科技	596.72	86.08	682.80
688177	百奥泰	56.83	14.40	71.23
688178	万德斯	24.68	5.26	29.94
688179	阿拉丁	140.97	0.00	140.97
688180	君实生物	265.79	90.16	355.95
688181	八亿时空	85.40	34.03	119.43
688185	康希诺	1146.82	424.84	1571.66
688186	广大特材	94.91	17.49	112.40
688188	柏楚电子	146.99	38.71	185.70
688189	南新制药	96.71	0.00	96.71
688196	卓越新能	237.31	14.71	252.02
688198	佰仁医疗	53.51	14.84	68.35
688199	久日新材	135.20	11.99	147.19
688200	华峰测控	547.48	150.29	697.77
688202	美迪西	144.28	27.77	172.05
688208	道通科技	58.78	14.75	73.53
688215	瑞晟智能	23.13	3.59	26.72
688218	江苏北人	33.21	17.70	50.91
688219	会通股份	149.40	13.05	162.45
688221	前沿生物	143.75	0.00	143.75
688222	成都先导	114.78	16.84	131.62
688228	开普云	15.17	0.00	15.17
688229	博睿数据	96.71	25.94	122.65
688233	神工股份	63.40	3.44	66.84
688256	寒武纪	281.80	105.72	387.52
688258	卓易信息	129.55	24.15	153.70
688266	泽璟制药	200.64	95.28	295.92
688268	华特气体	133.25	20.37	153.62
688277	天智航	47.86	39.85	87.71
688278	特宝生物	67.34	0.00	67.34



融资融券交易 Financing Securities

证券代码 Code	证券简称 Securities	融资买入 (百万) Margin Buying	融券卖出 (百万) Short Selling	合计 (百万) Total
688286	敏芯股份	321.71	94.41	416.12
688288	鸿泉物联	69.91	8.39	78.30
688289	圣湘生物	286.62	3.99	290.61
688298	东方生物	606.68	245.24	851.92
688299	长阳科技	108.15	18.98	127.13
688300	联瑞新材	74.88	5.30	80.18
688301	奕瑞科技	149.54	41.20	190.74
688308	欧科亿	129.15	54.05	183.20
688309	恒誉环保	12.26	4.67	16.93
688310	迈得医疗	16.79	1.96	18.75
688311	盟升电子	363.45	65.94	429.39
688312	燕麦科技	21.33	8.82	30.15
688313	仕佳光子	58.77	34.10	92.87
688318	财富趋势	438.18	70.15	508.33
688321	微芯生物	142.53	44.66	187.19
688330	宏力达	128.90	16.90	145.80
688333	铂力特	298.75	50.26	349.01
688335	复洁环保	21.28	6.87	28.15
688336	三生国健	31.79	8.55	40.34
688338	赛科希德	37.16	12.54	49.70
688339	亿华通	549.96	136.31	686.27
688356	键凯科技	67.04	18.61	85.65
688357	建龙微纳	86.02	9.80	95.82
688358	祥生医疗	21.20	0.00	21.20
688360	德马科技	20.76	5.79	26.55
688363	华熙生物	663.08	146.49	809.57
688365	光云科技	36.48	8.99	45.47
688366	昊海生科	120.98	0.11	121.09
688368	晶丰明源	51.87	34.14	86.01
688369	致远互联	90.23	6.23	96.46
688377	迪威尔	18.88	3.22	22.10
688378	奥来德	52.12	2.42	54.54
688379	华光新材	24.19	5.40	29.59
688386	泛亚微透	110.57	28.90	139.47
688388	嘉元科技	481.86	142.37	624.23
688389	普门科技	65.24	4.84	70.08
688390	固德威	466.02	92.91	558.93
688393	安必平	33.27	0.19	33.46
688396	华润微	2874.30	381.09	3255.39
688398	赛特新材	112.11	33.84	145.95
688399	硕世生物	379.16	152.28	531.44
688408	中信博	247.56	139.19	386.75
688418	震有科技	23.98	8.12	32.10
688466	金科环境	23.77	3.65	27.42
688488	艾迪药业	33.41	12.75	46.16



融资融券交易 Financing Securities

证券代码 Code	证券简称 Securities	融资买入 (百万) Margin Buying	融券卖出 (百万) Short Selling	合计 (百万) Total
688500	慧辰资讯	20.31	7.80	28.11
688505	复旦张江	61.30	20.09	81.39
688508	芯朋微	254.38	25.14	279.52
688510	航亚科技	906.85	603.00	1509.85
688513	苑东生物	76.29	4.03	80.32
688516	奥特维	129.75	35.07	164.82
688518	联赢激光	27.12	7.41	34.53
688519	南亚新材	123.78	24.91	148.69
688520	神州细胞	66.73	45.60	112.33
688521	芯原股份	179.34	84.44	263.78
688526	科前生物	278.01	2.76	280.77
688528	秦川物联	11.54	5.73	17.27
688529	豪森股份	168.21	18.52	186.73
688536	思瑞浦	429.35	126.88	556.23
688550	瑞联新材	82.19	4.74	86.93
688551	科威尔	70.83	4.06	74.89
688555	泽达易盛	25.18	7.85	33.03
688556	高测股份	88.93	23.32	112.25
688557	兰剑智能	199.12	61.24	260.36
688558	国盛智科	33.57	10.95	44.52
688559	海目星	367.16	65.84	433.00
688560	明冠新材	252.50	88.72	341.22
688561	奇安信	377.26	113.63	490.89
688566	吉贝尔	25.82	0.00	25.82
688567	孚能科技	729.56	185.54	915.10
688568	中科星图	85.29	13.85	99.14
688569	铁科轨道	48.30	3.90	52.20
688571	杭华股份	157.71	65.33	223.04
688577	浙海德曼	22.95	3.06	26.01
688578	艾力斯	537.98	317.46	855.44
688579	山大地纬	16.41	2.16	18.57
688580	伟思医疗	119.55	2.29	121.84
688585	上纬新材	40.85	5.78	46.63
688586	江航装备	301.23	82.54	383.77
688588	凌志软件	37.82	6.58	44.40
688589	力合微	39.45	6.68	46.13
688590	新致软件	191.87	130.62	322.49
688595	芯海科技	196.74	16.60	213.34
688596	正帆科技	46.30	15.27	61.57
688598	金博股份	568.90	147.16	716.06
688599	天合光能	1798.05	302.36	2100.41
688600	皖仪科技	13.85	3.34	17.19
688608	恒玄科技	1529.34	272.63	1801.97
688618	三旺通信	41.36	36.97	78.33
688658	悦康药业	185.26	90.91	276.17



融资融券交易 Financing Securities

证券代码 Code	证券简称 Securities	融资买入 (百万) Margin Buying	融券卖出 (百万) Short Selling	合计 (百万) Total
688668	鼎通科技	148.56	49.11	197.67
688678	福立旺	155.73	71.99	227.72
688679	通源环境	49.34	31.38	80.72
688686	N 奥普特	196.13	234.91	431.04
688698	伟创电气	81.22	122.43	203.65
688699	明微电子	216.36	86.75	303.11
688777	中控技术	964.54	214.08	1178.62
688788	科思科技	582.47	11.38	593.85
688981	中芯国际	5159.73	1639.69	6799.42
689009	九号公司	942.44	195.61	1138.05



主板 A 成交金额十大股票 Top 10 Most Active A Shares by Transaction Value

股票代码 Code	股票简称 Name of Stock	公司全称 Full Name	成交金额 (亿元) Traded Value (100M)	占市场总额 %	成交股数 (亿) Volume Turnover (100M)
600519	贵州茅台	贵州茅台酒股份有限公司	1524.66	1.97	0.83
601318	中国平安	中国平安保险(集团)股份有限公司	1259.57	1.63	14.41
601012	隆基股份	隆基绿能科技股份有限公司	1205.38	1.56	14.71
600559	老白干酒	河北衡水老白干酒业股份有限公司	816.63	1.06	30.76
600276	恒瑞医药	江苏恒瑞医药股份有限公司	787.10	1.02	7.79
600438	通威股份	通威股份有限公司	772.69	1.00	22.81
600196	复星医药	上海复星医药(集团)股份有限公司	728.06	0.94	13.15
600030	中信证券	中信证券股份有限公司	683.29	0.88	23.25
600036	招商银行	招商银行股份有限公司	620.19	0.80	14.18
601995	中金公司	中国国际金融股份有限公司	601.82	0.78	9.20
总 计 Total			8999.39	11.63	151.09

科创板成交金额十大股票 Top 10 Most Active Star_Market by Transaction Value

股票代码 Code	股票简称 Name of Stock	公司全称 Full Name	成交金额 (亿元) Traded Value (100M)	占市场总额 %	成交股数 (亿) Volume Turnover (100M)
688981	中芯国际	中芯国际集成电路制造有限公司	470.99	7.06	8.21
688396	华润微	华润微电子有限公司	293.26	4.39	4.31
688111	金山办公	北京金山办公软件股份有限公司	182.46	2.73	0.52
688608	恒玄科技	恒玄科技(上海)股份有限公司	173.87	2.61	0.49
688599	天合光能	天合光能股份有限公司	172.20	2.58	7.59
688012	中微公司	中微半导体设备(上海)股份有限公司	159.94	2.40	1.01
688126	沪硅产业	上海硅产业集团股份有限公司	158.07	2.37	4.57
688185	康希诺	康希诺生物股份公司	150.67	2.26	0.38
688036	传音控股	深圳传音控股股份有限公司	150.66	2.26	1.11
688008	澜起科技	澜起科技股份有限公司	141.73	2.12	1.65
总 计 Total			2053.85	30.77	29.85



主板 A 换手率十大股票 Top 10 A Shares by Highest Turnover Rate

股票代码 Code	股票简称 Name of Stock	公司全称 Full Name	发行股数 (百万) Issued Volume (1M)	成交股数 (百万) Trading Volume (1M)	换手率 % Turnover Rate
600257	大湖股份	大湖水殖股份有限公司	481.24	1848.86	384.19
600543	莫高股份	甘肃莫高实业发展股份有限公司	321.12	1161.50	361.70
600121	郑州煤电	郑州煤电股份有限公司	1218.41	4397.24	360.90
600199	金种子酒	安徽金种子酒业股份有限公司	657.80	2351.25	357.44
600559	老白干酒	河北衡水老白干酒业股份有限公司	897.29	3076.18	342.83
600616	金枫酒业	上海金枫酒业股份有限公司	669.01	2083.17	311.38
600213	亚星客车	扬州亚星客车股份有限公司	220.00	591.66	268.94
600418	江淮汽车	安徽江淮汽车集团股份有限公司	1893.31	4952.02	261.55
600573	惠泉啤酒	福建省燕京惠泉啤酒股份有限公司	250.00	613.89	245.56
600313	农发种业	中农发种业集团股份有限公司	1082.20	2575.55	237.99
总 计 Total			7690.37	23651.33	313.25

科创板换手率十大股票 Top 10 Star_Market by Highest Turnover Rate

股票代码 Code	股票简称 Name of Stock	公司全称 Full Name	发行股数 (百万) Issued Volume (1M)	成交股数 (百万) Trading Volume (1M)	换手率 % Turnover Rate
688510	航亚科技	无锡航亚科技股份有限公司	258.38	225.48	87.27
688571	杭华股份	杭华油墨股份有限公司	320.00	251.31	78.53
688557	兰剑智能	兰剑智能科技股份有限公司	72.67	54.59	75.12
688136	科兴制药	科兴生物制药股份有限公司	198.70	148.77	74.87
688590	新致软件	上海新致软件股份有限公司	182.02	130.78	71.85
688308	欧科亿	株洲欧科亿数控精密刀具股份有限公司	100.00	68.46	68.46
688559	海目星	深圳市海目星激光智能装备股份有限公司	200.00	134.03	67.01
688699	明微电子	深圳市明微电子股份有限公司	74.37	49.04	65.94
688668	鼎通科技	东莞市鼎通精密科技股份有限公司	85.14	49.97	58.69
688135	利扬芯片	广东利扬芯片测试股份有限公司	136.40	76.66	56.20
总 计 Total			1627.68	1189.08	70.39



主板 A 涨幅前十股票 Top 10 Most Advanced A Shares

股票代码 Code	股票简称 Name of Stock	公司全称 Full Name	收盘价 Closing Price	涨幅 (%) Up(%)
605376	博迁新材	江苏博迁新材料股份有限公司	47.000	302.05
603025	大豪科技	北京大豪科技股份有限公司	27.270	213.81
600121	郑州煤电	郑州煤电股份有限公司	9.320	149.87
605186	健麾信息	上海健麾信息技术股份有限公司	28.130	98.10
600199	金种子酒	安徽金种子酒业股份有限公司	19.410	96.26
605179	一鸣食品	浙江一鸣食品股份有限公司	17.660	91.75
600333	长春燃气	长春燃气股份有限公司	8.680	89.11
600189	泉阳泉	吉林泉阳泉股份有限公司	14.690	80.25
605299	舒华体育	舒华体育股份有限公司	12.650	74.00
601908	京运通	北京京运通科技股份有限公司	10.290	64.64

科创板涨幅前十股票 Top 10 Most Advanced Star_Market

股票代码 Code	股票简称 Name of Stock	公司全称 Full Name	收盘价 Closing Price	涨幅 (%) Up(%)
688063	派能科技	上海派能能源科技股份有限公司	258.620	361.82
688510	航亚科技	无锡航亚科技股份有限公司	35.430	333.66
688686	N 奥普特	广东奥普特科技股份有限公司	216.800	176.21
688608	恒玄科技	恒玄科技(上海)股份有限公司	331.000	104.23
688598	金博股份	湖南金博碳素股份有限公司	216.280	91.43
688571	杭华股份	杭华油墨股份有限公司	10.100	89.49
688590	新致软件	上海新致软件股份有限公司	19.700	83.60
688136	科兴制药	科兴生物制药股份有限公司	40.840	82.89
688560	明冠新材	明冠新材料股份有限公司	27.460	73.03
688698	伟创电气	苏州伟创电气科技股份有限公司	17.890	66.42



主板 A 跌幅前十股票 Top 10 Most Declined A Shares

股票代码 Code	股票简称 Name of Stock	公司全称 Full Name	收盘价 Closing Price	跌幅 (%) Down(%)
603222	济民制药	济民健康管理股份有限公司	13.520	-66.03
603655	朗博科技	常州朗博密封科技股份有限公司	21.560	-65.59
600593	大连圣亚	大连圣亚旅游控股股份有限公司	18.700	-55.53
603332	苏州龙杰	苏州龙杰特种纤维股份有限公司	17.580	-52.49
600687	*ST 刚泰	甘肃刚泰控股(集团)股份有限公司	0.500	-43.82
600889	南京化纤	南京化纤股份有限公司	4.360	-38.42
600731	湖南海利	湖南海利化工股份有限公司	8.170	-34.22
605177	东亚药业	浙江东亚药业股份有限公司	35.500	-31.72
603996	*ST 中新	中新科技集团股份有限公司	1.820	-31.58
603326	我乐家居	南京我乐家居股份有限公司	8.940	-31.39

科创板跌幅前十股票 Top 10 Most Declined Star_Market

股票代码 Code	股票简称 Name of Stock	公司全称 Full Name	收盘价 Closing Price	跌幅 (%) Down(%)
688788	科思科技	深圳市科思科技股份有限公司	133.300	-41.75
688219	会通股份	会通新材料股份有限公司	19.080	-30.62
688159	有方科技	深圳市有方科技股份有限公司	27.580	-26.75
688129	东来技术	东来涂料技术(上海)股份有限公司	20.110	-25.60
688160	步科股份	上海步科自动化股份有限公司	40.420	-25.06
688135	利扬芯片	广东利扬芯片测试股份有限公司	42.910	-24.82
688060	云涌科技	江苏云涌电子科技股份有限公司	82.790	-24.52
688588	凌志软件	苏州工业园区凌志软件股份有限公司	24.070	-24.05
688529	豪森股份	大连豪森设备制造股份有限公司	36.860	-23.21
688158	优刻得	优刻得科技股份有限公司	41.620	-23.17



B 股成交金额十大股票 Top 10 Most Active B Shares by Transactions Value

股票代码 Code	股票简称 Name of Stock	公司全称 Full Name	成交金额 (百万元) Trading Value (1M)	占市场总额 %	成交股数 (百万) Trading Volume (1M)
900926	宝信 B	上海宝信软件股份有限公司	556.64	23.07	22.20
900948	伊泰 B 股	内蒙古伊泰煤炭股份有限公司	413.24	17.13	120.42
900933	华新 B 股	华新水泥股份有限公司	222.07	9.20	15.75
900925	机电 B 股	上海机电股份有限公司	122.96	5.10	12.67
900932	陆家 B 股	上海陆家嘴金融贸易区开发股份有限公司	107.61	4.46	21.36
900936	鄂资 B 股	内蒙古鄂尔多斯资源股份有限公司	90.71	3.76	14.15
900905	老凤祥 B	老凤祥股份有限公司	87.20	3.61	4.60
900934	锦江 B 股	上海锦江国际酒店股份有限公司	85.59	3.55	6.86
900918	耀皮 B 股	上海耀皮玻璃集团股份有限公司	50.90	2.11	16.90
900916	凤凰 B 股	上海凤凰企业(集团)股份有限公司	48.84	2.02	15.22
总 计 Total			1785.77	74.01	250.12

B 股换手率十大股票 Top 10 Marketable B Shares by Rate of Highest Turnover

股票代码 Code	股票简称 Name of Stock	公司全称 Full Name	发行股数 (百万) Issued Volume (1M)	成交股数 (百万) Trading Volume (1M)	换手率 % Turnover Rate
900921	丹科 B 股	丹化化工科技股份有限公司	193.79	30.05	15.51
900948	伊泰 B 股	内蒙古伊泰煤炭股份有限公司	1328.00	120.42	9.07
900918	耀皮 B 股	上海耀皮玻璃集团股份有限公司	187.50	16.90	9.02
900916	凤凰 B 股	上海凤凰企业(集团)股份有限公司	171.60	15.22	8.87
900926	宝信 B	上海宝信软件股份有限公司	297.44	22.20	7.46
900938	海科 B	海航科技股份有限公司	326.15	24.26	7.44
900927	物贸 B 股	上海物资贸易股份有限公司	99.83	6.62	6.63
900925	机电 B 股	上海机电股份有限公司	216.24	12.67	5.86
900923	百联 B 股	上海百联集团股份有限公司	179.72	8.20	4.56
900934	锦江 B 股	上海锦江国际酒店股份有限公司	156.00	6.86	4.40
总 计 Total			3156.26	263.41	7.88



B 股涨幅十大股票 Top 10 Most Advanced B Shares

股票代码 Code	股票简称 Name of Stock	公司全称 Full Name	收盘价 Closing Price	涨幅 (%) Up(%)
900918	耀皮 B 股	上海耀皮玻璃集团股份有限公司	0.475	15.01
900926	宝信 B	上海宝信软件股份有限公司	4.067	10.82
900948	伊泰 B 股	内蒙古伊泰煤炭股份有限公司	0.560	10.24
900921	丹科 B 股	丹化化工科技股份有限公司	0.188	9.94
900946	ST 天雁 B	湖南天雁机械股份有限公司	0.156	9.09
900916	凤凰 B 股	上海凤凰企业(集团)股份有限公司	0.505	9.07
900917	海欣 B 股	上海海欣集团股份有限公司	0.343	7.86
900927	物贸 B 股	上海物资贸易股份有限公司	0.632	7.85
900936	鄂资 B 股	内蒙古鄂尔多斯资源股份有限公司	0.971	6.00
900934	锦江 B 股	上海锦江国际酒店股份有限公司	1.960	6.00

B 股跌幅十大股票 Top 10 Most Declined B Shares

股票代码 Code	股票简称 Name of Stock	公司全称 Full Name	收盘价 Closing Price	跌幅 (%) Down(%)
900938	海科 B	海航科技股份有限公司	0.239	-17.59
900955	*ST 海创 B	海航创新股份有限公司	0.121	-17.12
900915	中路 B 股	中路股份有限公司	0.445	-7.10
900922	三毛 B 股	上海三毛企业(集团)股份有限公司	0.459	-6.90
900904	神奇 B 股	上海神奇制药投资管理股份有限公司	0.422	-6.01
900928	临港 B 股	上海临港控股股份有限公司	1.294	-5.69
900912	外高 B 股	上海外高桥集团股份有限公司	0.920	-4.96
900937	华电 B 股	华电能源股份有限公司	0.141	-4.73
900911	金桥 B 股	上海金桥出口加工区开发股份有限公司	0.918	-4.67
900909	华谊 B 股	上海华谊集团股份有限公司	0.461	-4.36



帐户新开户状况表 Number of New Holder's Accounts

(单位: 万户)

日期 Date	总数 Total	A 股 A Share	B 股 B Share	基金 Fund
2020.01	155.72	149.06	0.04	6.62
2020.02	175.05	167.14	0.01	7.89
2020.03	342.95	324.41	0.03	18.51
2020.04	273.37	261.83	0.04	11.50
2020.05	201.49	193.35	0.07	8.06
2020.06	264.12	252.99	0.09	11.04
2020.07	423.73	404.60	0.10	19.03
2020.08	308.61	294.84	0.10	13.66
2020.09	265.23	252.34	0.05	12.83
2020.10	190.99	181.51	0.03	9.44
2020.11	267.91	255.15	0.06	12.70
2020.12	282.66	269.86	0.06	12.74
2020 年合计	3151.82	3007.10	0.70	144.02
累计总户数	27550.29	26438.98	169.09	942.22

股票帐户新开户状况表 Number of New Shareholder's Accounts

(单位: 万户)

日期 Date	总数 Total		A 股 A Share		B 股 B Share	
	个人 Individual	机构 Institutional	个人 Individual	机构 Institutional	个人 Individual	机构 Institutional
2020.01	148.5556	0.5474	148.5164	0.5454	0.0392	0.0020
2020.02	166.8226	0.3329	166.8153	0.3294	0.0073	0.0035
2020.03	323.7573	0.6872	323.7257	0.6839	0.0316	0.0033
2020.04	261.2649	0.6051	261.2316	0.6017	0.0333	0.0034
2020.05	192.9764	0.4490	192.9046	0.4465	0.0718	0.0025
2020.06	252.5505	0.5318	252.4616	0.5290	0.0889	0.0028
2020.07	403.8914	0.8078	403.7899	0.8057	0.1015	0.0021
2020.08	294.2517	0.6949	294.1516	0.6924	0.1001	0.0025
2020.09	251.6110	0.7848	251.5633	0.7805	0.0477	0.0043
2020.10	181.0570	0.4867	181.0248	0.4840	0.0322	0.0027
2020.11	254.4635	0.7445	254.4098	0.7406	0.0537	0.0039
2020.12	269.0134	0.9081	268.9570	0.9051	0.0564	0.0030
2020 年合计	3000.2153	7.5802	2999.5516	7.5442	0.6637	0.0360
累计总户数	26524.9764	83.0924	26358.5597	80.4175	166.4167	2.6749

注: 本表数据不含基金帐户。